

ÍNDICE

1.- El gasto social por Comunidades (Sanidad, Educación Y Servicios Sociales)

1.1.- Evolución del gasto en Políticas Sociales en cuantías absolutas (2009/2022).

1.2.- Gasto autonómico en Políticas Sociales en 2022.

1.3. Evolución del presupuesto dedicado a Políticas Sociales y gasto por habitante en Políticas Sociales (2009-2022).

1.4.-Variación del presupuesto 2009-2022 destinado a Políticas Sociales.

2.- Gasto en Sanidad por Comunidades.

Evolución del gasto en Sanidad en cuantías absolutas (2009/2022).

2.1.- Gasto autonómico en Sanidad en 2022.

2.2.- Porcentaje sobre presupuesto total de la comunidad y gasto por habitante.

2.3.- Mapa de inversión por habitante y año en Sanidad en el ejercicio 2022.

3.- Gasto en Educación por Comunidades.

Evolución del gasto en Educación en cuantías absolutas (2009/2022).

3.1.- Gasto autonómico en Educación en 2022.

3.2.- Porcentaje sobre presupuesto total de la comunidad y gasto por habitante.

3.3.- Mapa de inversión por habitante y año en Educación en el ejercicio 2022.

4.- Gasto en Servicios Sociales por Comunidades.

Evolución del gasto en Servicios Sociales en cuantías absolutas (2009/2022).

4.1.- Gasto autonómico en Servicios Sociales 2022.

4.2.- Porcentaje sobre presupuesto total de la comunidad y gasto por habitante.

4.3.-Mapa de inversión por habitante y año en Servicios Sociales en el ejercicio 2022.

5. Nota Metodológica.

6.- Evolución de los presupuestos autonómicos en España.

6.1.-Gasto autonómico por habitante/año según grupo de gasto (2007-2023)

6.2. Gasto autonómico total por áreas de gasto (2007-2023)

6.3. Distribución % del gasto autonómico en grandes grupos último año con datos de liquidación (2021)

6.4.- Estructura del gasto autonómico 2007-2023 en millones de € España.

6.5.- Evolución de gasto por habitante y año en Políticas Sociales, Sanidad, Educación y Servicios Sociales.

6.6.- Evolución del gasto específico en Servicios Sociales. Gasto por habitante y porcentaje respecto al presupuesto total.

7.- Evolución de los presupuestos por Comunidades Autónomas

7.1.- Evolución presupuestos autonómicos por cada Comunidad

7.2.- Estructura del gasto autonómico por cada Comunidad –2007-2023 (Millones de €).

7.3.- Gasto en Políticas Sociales (Sanidad, Educación y Servicios Sociales) por Comunidad 2009-2023.

7.4.- Evolución del gasto específico en Servicios Sociales. Comparativa con la evolución del conjunto de CC.AA.

7.5.- Gasto Autonómico por habitante y año en Servicios Sociales y Promoción Social

7.6.- % Gasto Autonómico en Servicios Sociales y Promoción Social respecto al presupuesto total autonómico.

7.7.- % de Gasto Autonómico por Áreas de Gasto.

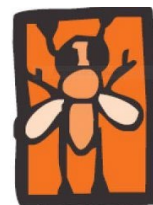

1.- EL GASTO SOCIAL POR COMUNIDADES

Sanidad, Educación y Servicios Sociales

1.1.-Evolución del gasto en políticas sociales en cuantías absolutas (2009/2022)

Los recortes realizados en políticas sociales a partir del año 2010, y que fueron especialmente drásticos en 2013, condujeron a que en ese 2013 se registrase el nivel más bajo en gasto autonómico en servicios esenciales (sanidad, educación y servicios sociales), con menos de 100.000 millones de euros. Desde el año 2014 y hasta el 2019 se han ido registrando aumentos en los presupuestos liquidados del conjunto de las comunidades autónomas. En los años siguientes, fruto de la gestión de la pandemia, aumenta en gran medida el gasto social hasta los 141.432 millones de euros del presupuesto liquidado del año 2021.

Haber contado con Presupuestos Generales del Estado ha propiciado el aumento en políticas sociales, aunque no ha sido igual en todas las comunidades.

En Millones de €	DIFERENCIA 09-22	% DIFERENCIA 09-22
BALEARES	1.116,1	48,01%
VALENCIA	4.626,6	40,46%
NAVARRA	664,3	34,48%
CANTABRIA	430,7	27,70%
RIOJA	217,8	26,43%
EXTREMADURA	716,8	23,04%
ASTURIAS	640,3	22,76%
ANDALUCÍA	4.305,9	22,16%
MURCIA	776,2	21,87%
CANARIAS	1.084,4	21,59%
PAÍS VASCO	1.387,3	20,40%
CASTILLA Y LEÓN	1.113,6	17,28%
GALICIA	1.142,8	16,08%
MADRID	2.076,3	14,70%
ARAGÓN	382,1	10,59%
CASTILLA-MANCHA	570,9	9,39%
CATALUÑA	969,4	4,68%
ESPAÑA	22.221,7	19,02%



1.2 Gasto autonómico en políticas sociales en 2022 (de mayor a menor)

Porcentaje sobre presupuesto Total de la Comunidad

	%
CASTILLA Y LEÓN	67,26%
ANDALUCÍA	65,79%
ASTURIAS	65,30%
GALICIA	62,93%
PAÍS VASCO	62,31%
MADRID	62,29%
MURCIA	62,11%
CANARIAS	61,23%
EXTREMADURA	59,99%
CANTABRIA	59,40%
CASTILLA-MANCHA	58,14%
ARAGÓN	57,06%
VALENCIA	56,42%
BALEARES	53,78%
RIOJA	53,73%
NAVARRA	49,13%
CATALUÑA	48,63%
ESPAÑA	58,78%

18,6 puntos separan el porcentaje que dedica Castilla y León (67,3%) del que dedica Cataluña (48,6%) a políticas sociales.

Gasto por habitante

	€
NAVARRA	3.901,12 €
PAÍS VASCO	3.708,13 €
EXTREMADURA	3.629,21 €
ASTURIAS	3.437,99 €
CANTABRIA	3.391,69 €
RIOJA	3.257,04 €
CASTILLA-MANCHA	3.238,45 €
CASTILLA Y LEÓN	3.185,14 €
VALENCIA	3.150,53 €
GALICIA	3.065,94 €
ARAGÓN	3.007,66 €
BALEARES	2.924,30 €
MURCIA	2.823,20 €
CANARIAS	2.804,38 €
ANDALUCÍA	2.792,10 €
CATALUÑA	2.781,67 €
MADRID	2.399,32 €
ESPAÑA	2.939,80 €

1.501,8€ por habitante y año diferencia el gasto en políticas sociales entre la Comunidad con menor gasto (Madrid) y la que más gasta (Navarra). La diferencia con la primera CA de régimen común (Extremadura) es de 1.229,89€.

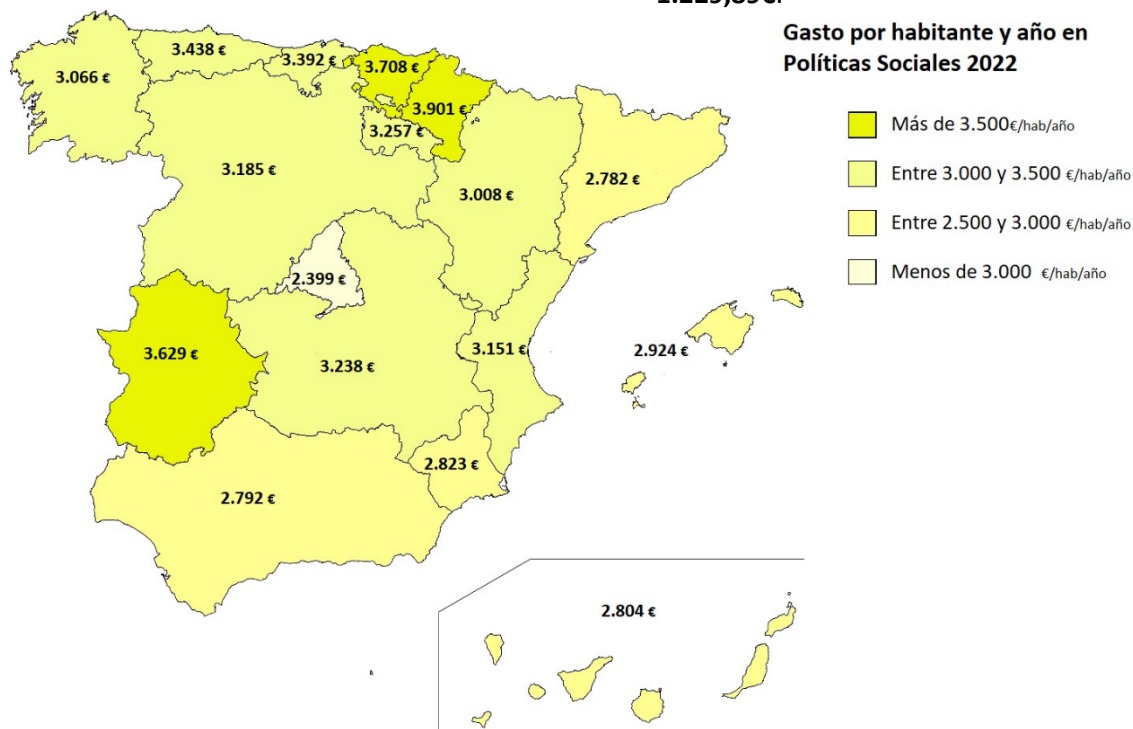



1.3.-Evolución del presupuesto dedicado a políticas sociales y del gasto por habitante en políticas sociales (2009-2022)

El presupuesto que se dedica a las políticas sociales tiene una tendencia al alza desde el año 2010 aunque se reduce ligeramente en 2022. En términos relativos dicho presupuesto baja desde 67,39% hasta los 58,78% actuales. Si se hubiera destinado el mismo porcentaje que en 2010, se hubieran invertido cerca de 20.100 millones de euros más en 2021.

**Evolución de presupuesto
en políticas sociales de la
Comunidad**

	%
BALEARES	48,01%
VALENCIA	40,46%
NAVARRA	34,48%
CANTABRIA	27,70%
RIOJA	26,43%
EXTREMADURA	23,04%
ASTURIAS	22,76%
ANDALUCÍA	22,16%
MURCIA	21,87%
CANARIAS	21,59%
PAÍS VASCO	20,40%
CASTILLA Y LEÓN	17,28%
GALICIA	16,08%
MADRID	14,70%
ARAGÓN	10,59%
CASTILLA-MANCHA	9,39%
CATALUÑA	4,68%
ESPAÑA	19,02%

Variación de gasto por habitante

	€
VALENCIA	855,00 €
NAVARRA	829,86 €
ASTURIAS	823,62 €
EXTREMADURA	787,17 €
BALEARES	751,93 €
CANTABRIA	732,26 €
RIOJA	680,11 €
CASTILLA Y LEÓN	657,43 €
PAÍS VASCO	579,95 €
GALICIA	498,25 €
ANDALUCÍA	426,65 €
MURCIA	361,96 €
CANARIAS	324,64 €
ARAGÓN	321,45 €
CASTILLA-MANCHA	296,81 €
MADRID	167,84 €
CATALUÑA	-6,38 €
ESPAÑA	404,45 €

Desde 2009 todas las comunidades autónomas han incrementado su inversión en el conjunto de áreas que nos ocupa. Baleares (+48%), C. Valenciana (+40%) y Navarra (+34%) son en las que más crecen. Cataluña se estanca con un incremento del 4,68% en 13 años. La inversión por habitante solo baja en la Cataluña (-6,38€), y crece muy ligeramente en la Comunidad de Madrid (+167,84€). No obstante, Castilla La Mancha, Aragón, Canarias y Murcia crecen por debajo de la media nacional. Es especialmente significativo el aumento en más de 800€ por habitante de inversión en políticas sociales de Valencia, Navarra y Asturias.



1.4.-Variación del gasto por habitante y año destinado a políticas sociales 2009-2022

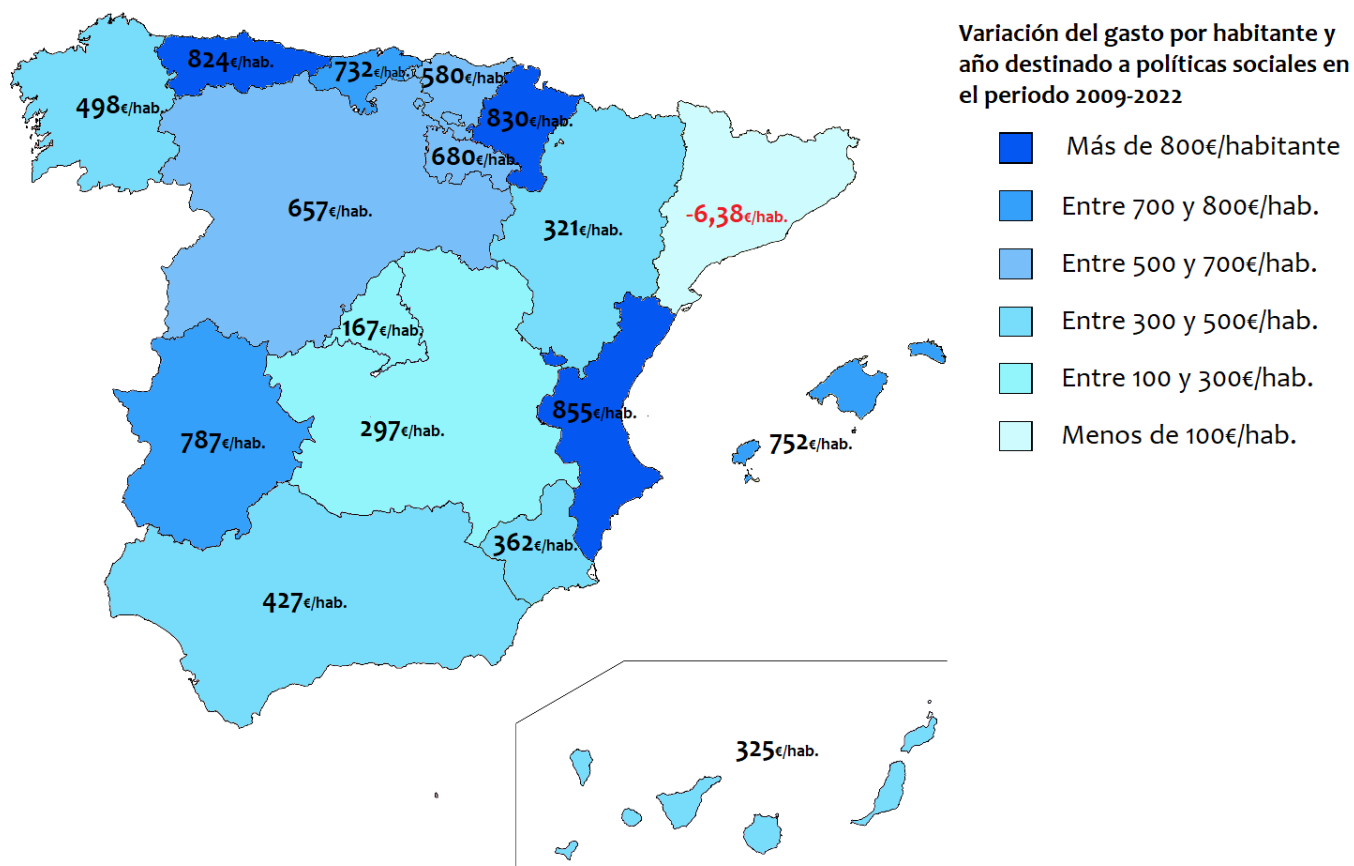



2.-EL GASTO EN SANIDAD POR COMUNIDADES

Evolución del gasto en sanidad, en cuantías absolutas (2009/2022)

2.1.-Gasto autonómico en sanidad en 2022 (de mayor a menor)

Entre 2009 y 2022 se aumentó en 8.602,6M€ la inversión en sanidad, un 13,40% respecto más a 2009. **Cataluña redujo su gasto en sanidad, mientras Aragón +3,16% y C. de Madrid (+5,74%) lo incrementaron muy por debajo de la media.** En el otro extremo Baleares aumentó en un 51% el gasto en sanidad. Navarra, Cantabria y Andalucía lo hicieron por encima del 25%.

Hay que reseñar que el gasto de 2022 considerado es de presupuesto definitivo y que es precisamente en la sanidad donde se producen con más frecuencia las desviaciones presupuestarias

Diferencia 2009-2022 % de variación del presupuesto

	%
BALEARES	51,00%
NAVARRA	30,44%
CANTABRIA	28,53%
ANDALUCÍA	25,45%
PAÍS VASCO	24,18%
CASTILLA Y LEÓN	23,17%
ASTURIAS	22,10%
MURCIA	22,10%
VALENCIA	21,92%
RIOJA	18,90%
EXTREMADURA	17,85%
CANARIAS	17,62%
GALICIA	16,40%
CASTILLA-MANCHA	15,15%
MADRID	5,74%
ARAGÓN	3,16%
CATALUÑA	-12,22%
ESPAÑA	13,40%

Variación en millones de €

	€
ANDALUCÍA	2.505,3
VALENCIA	1.395,0
PAÍS VASCO	855,5
CASTILLA Y LEÓN	811,9
BALEARES	677,6
GALICIA	645,7
CANARIAS	517,2
CASTILLA-MANCHA	476,1
MADRID	457,4
MURCIA	398,0
ASTURIAS	363,2
EXTREMADURA	304,2
NAVARRA	293,2
CANTABRIA	227,8
RIOJA	85,0
ARAGÓN	68,4
CATALUÑA	-1.478,7
ESPAÑA	8.602,6

Variación € por habitante 2009-2022

	€
ASTURIAS	470,30 €
BALEARES	463,49 €
CASTILLA Y LEÓN	444,45 €
CANTABRIA	387,36 €
PAÍS VASCO	362,30 €
NAVARRA	356,30 €
EXTREMADURA	347,35 €
GALICIA	280,72 €
RIOJA	265,19 €
ANDALUCÍA	254,24 €
VALENCIA	244,40 €
CASTILLA-MANCHA	241,54 €
MURCIA	186,33 €
CANARIAS	136,17 €
ARAGÓN	71,56 €
MADRID	-11,16 €
CATALUÑA	-266,15 €
ESPAÑA	145,99 €

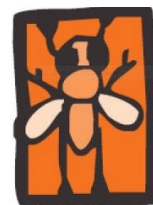

2.2.-Porcentaje sobre presupuesto total de la comunidad y gasto por habitante en sanidad en 2022 (de mayor a menor)

Porcentaje del presupuesto total dedicado a Sanidad

	%
CASTILLA Y LEÓN	38,4%
ASTURIAS	37,9%
GALICIA	35,0%
CANARIAS	34,6%
ANDALUCÍA	34,2%
PAÍS VASCO	33,4%
MADRID	32,4%
ARAGÓN	31,9%
CASTILLA-MANCHA	31,6%
MURCIA	31,6%
EXTREMADURA	31,5%
BALEARES	31,4%
CANTABRIA	30,7%
RIOJA	27,6%
VALENCIA	27,3%
NAVARRA	23,8%
CATALUÑA	23,8%
ESPAÑA	30,8%

14,6 puntos separan el porcentaje que dedica Castilla y León (38,4%) del que dedica Cataluña (23,8%) a sanidad.

Gasto por habitante

	€
ASTURIAS	€1.997,24
PAÍS VASCO	€1.989,56
EXTREMADURA	€1.904,20
NAVARRA	€1.891,99
CASTILLA Y LEÓN	€1.819,07
CASTILLA-MANCHA	€1.762,26
CANTABRIA	€1.752,81
BALEARES	€1.705,00
GALICIA	€1.703,57
ARAGÓN	€1.681,80
RIOJA	€1.671,19
CANARIAS	€1.585,62
VALENCIA	€1.521,86
ANDALUCÍA	€1.452,93
MURCIA	€1.435,62
CATALUÑA	€1.362,50
MADRID	€1.248,97
ESPAÑA	€1.538,66

748,27 € menos por habitante en sanidad dedica la C. de Madrid (1.248,97) que Asturias (1.997,24€). Un 60% más de gasto en Asturias que en la C. de Madrid.



2.3.-Mapa de inversión por habitante y año en sanidad en el ejercicio 2022

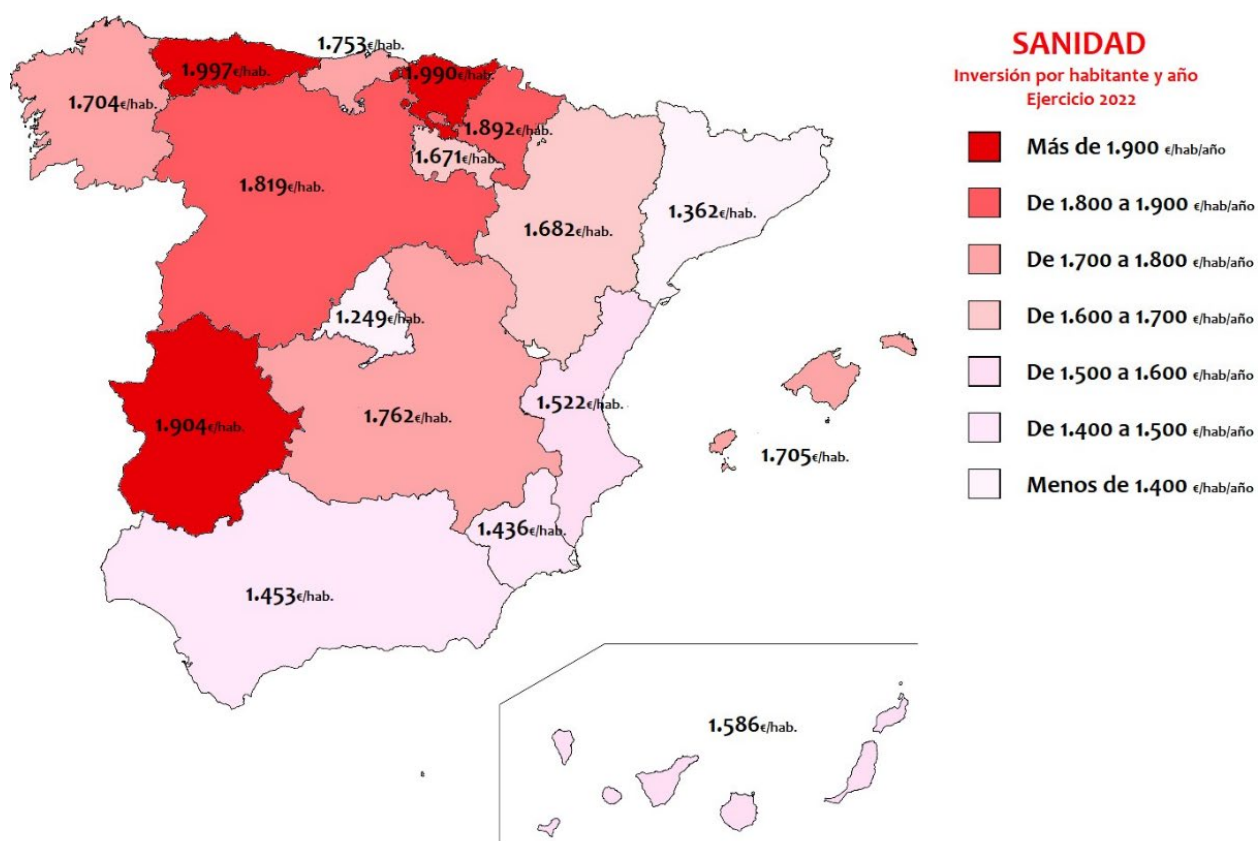



3.-EL GASTO EN EDUCACIÓN POR COMUNIDADES

Evolución del gasto en educación, en cuantías absolutas (2009/2022)

3.1.-Gasto autonómico en educación en 2022 (de mayor a menor)

7.897,5 M de € se aumentaron en el conjunto de las Comunidades para reforzar los servicios de educación dos años después de la pandemia del COVID-19, lo que supuso un 19,37% de aumento.

Nueve Comunidades aumentaron por encima de la media, lideran Comunitat Valenciana, Navarra y La Rioja, con un aumento del 38,10%, del 36,65% y de un 35,25%.

En el otro extremo se encuentra Castilla y León que invirtió en educación solo un 5,94% más que en 2009, y Galicia y Castilla-La Mancha que aumentaron únicamente en un 6,88%, y 9,91% respectivamente.

Diferencia 2009-2022 % de variación del presupuesto

	%
VALENCIA	38,10%
NAVARRA	36,65%
RIOJA	35,25%
BALEARES	33,75%
CANTABRIA	26,48%
EXTREMADURA	21,54%
ARAGÓN	21,05%
CATALUÑA	20,44%
ANDALUCÍA	19,77%
MURCIA	17,12%
CANARIAS	16,72%
MADRID	16,12%
PAÍS VASCO	12,02%
ASTURIAS	10,66%
GALICIA	9,91%
CASTILLA-MANCHA	6,88%
CASTILLA Y LEÓN	5,94%
ESPAÑA	19,37%

Variación en millones de €

	€
VALENCIA	1.680,0
ANDALUCÍA	1.432,6
CATALUÑA	1.330,2
MADRID	775,1
PAÍS VASCO	337,9
CANARIAS	293,8
BALEARES	291,5
GALICIA	242,1
MURCIA	241,4
NAVARRA	239,1
ARAGÓN	228,2
EXTREMADURA	218,7
CANTABRIA	142,3
CASTILLA-MANCHA	134,6
CASTILLA Y LEÓN	129,0
RIOJA	90,7
ASTURIAS	90,4
ESPAÑA	7.897,5

Variación en € por habitante 2009-2022

	€
VALENCIA	309,28 €
NAVARRA	302,27 €
RIOJA	283,11 €
EXTREMADURA	242,41 €
CANTABRIA	241,86 €
ARAGÓN	182,12 €
BALEARES	174,68 €
ASTURIAS	146,17 €
ANDALUCÍA	138,73 €
PAÍS VASCO	133,06 €
CATALUÑA	129,60 €
CASTILLA Y LEÓN	117,72 €
GALICIA	115,27 €
MURCIA	100,09 €
CANARIAS	74,28 €
CASTILLA-MANCHA	71,58 €
MADRID	67,24 €
ESPAÑA	144,16 €

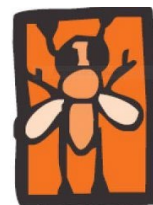

3.2.-Porcentaje sobre presupuesto total de la comunidad y gasto por habitante en educación en 2022 (de mayor a menor)

Porcentaje del presupuesto total dedicado a educación

	%
ANDALUCÍA	24,1%
PAÍS VASCO	24,0%
MURCIA	23,7%
MADRID	21,5%
VALENCIA	21,4%
CANARIAS	20,6%
GALICIA	20,5%
CASTILLA Y LEÓN	20,5%
CANTABRIA	20,3%
EXTREMADURA	19,3%
ARAGÓN	18,8%
CASTILLA-MANCHA	18,3%
BALEARES	18,1%
RIOJA	17,9%
ASTURIAS	17,7%
CATALUÑA	17,6%
NAVARRA	16,9%
ESPAÑA	20,6%

7,2 puntos separan el porcentaje que dedica Andalucía (24,1%) del que dedica Navarra (16,9%) a educación.

Gasto por habitante

	€
PAÍS VASCO	1.426,56 €
NAVARRA	1.342,23 €
VALENCIA	1.194,40 €
EXTREMADURA	1.169,82 €
CANTABRIA	1.160,91 €
RIOJA	1.087,24 €
MURCIA	1.078,09 €
ANDALUCÍA	1.020,84 €
CASTILLA-MANCHA	1.018,20 €
CATALUÑA	1.005,76 €
GALICIA	998,30 €
ARAGÓN	989,66 €
BALEARES	981,68 €
CASTILLA Y LEÓN	969,38 €
CANARIAS	942,05 €
ASTURIAS	934,12 €
MADRID	826,98 €
ESPAÑA	1.028,91 €

367,42 € menos por habitante en educación dedica la C. de Madrid (826,98) que la primera CA de régimen común, C.Valenciana (1.194,40€). Un 44% más de gasto en la C.Valenciana que en la C de Madrid.



4.-EL GASTO EN SERVICIOS SOCIALES POR COMUNIDADES

Evolución del gasto en servicios sociales, en cuantías absolutas (2009/2022)

4.1.-Gasto autonómico en servicios sociales en 2022 (de mayor a menor)

Diferencia 2009-2022 % de variación del presupuesto		Variación en millones de €		Variación en € por habitante 2009-2022	
	%		€		€
VALENCIA	234,28%	VALENCIA	1.551,6	VALENCIA	301,32 €
BALEARES	110,95%	CATALUÑA	1.117,9	ASTURIAS	207,15 €
CANARIAS	83,06%	MADRID	843,9	EXTREMADURA	197,41 €
MADRID	63,02%	ANDALUCÍA	368,0	NAVARRA	171,29 €
ASTURIAS	57,92%	CANARIAS	273,4	RIOJA	131,81 €
CATALUÑA	53,14%	GALICIA	255,0	CATALUÑA	130,17 €
EXTREMADURA	49,52%	EXTREMADURA	193,9	CANARIAS	114,20 €
PAÍS VASCO	42,99%	PAÍS VASCO	193,9	BALEARES	113,77 €
NAVARRA	42,46%	ASTURIAS	186,7	MADRID	111,76 €
MURCIA	40,55%	CASTILLA Y LEÓN	172,8	CANTABRIA	103,04 €
RIOJA	35,98%	BALEARES	147,1	GALICIA	102,27 €
GALICIA	35,19%	MURCIA	136,8	CASTILLA Y LEÓN	95,26 €
CANTABRIA	27,65%	NAVARRA	132,0	PAÍS VASCO	84,59 €
ARAGÓN	23,71%	ARAGÓN	85,5	MURCIA	75,54 €
CASTILLA Y LEÓN	22,49%	CANTABRIA	60,6	ARAGÓN	67,77 €
ANDALUCÍA	15,74%	RIOJA	42,2	ANDALUCÍA	33,68 €
CASTILLA-MANCHA	-4,05%	CASTILLA-MANCHA	-39,7	CASTILLA-MANCHA	-16,31 €
ESPAÑA	48,13%	ESPAÑA	5.721,6	ESPAÑA	114,30 €



4.2.-Porcentaje sobre presupuesto total de la comunidad y gasto por habitante en servicios sociales en 2022 (de mayor a menor)

Porcentaje del presupuesto total dedicado a serv. sociales

	%
ASTURIAS	9,6%
EXTREMADURA	9,2%
NAVARRA	8,4%
MADRID	8,4%
CASTILLA Y LEÓN	8,4%
CANTABRIA	8,4%
RIOJA	8,2%
CASTILLA-MANCHA	8,2%
VALENCIA	7,8%
ANDALUCÍA	7,5%
GALICIA	7,5%
CATALUÑA	7,2%
MURCIA	6,8%
ARAGÓN	6,4%
CANARIAS	6,0%
PAÍS VASCO	4,9%
BALEARES	4,4%
ESPAÑA	7,4%

3,2 puntos separan el porcentaje que dedica Asturias (9,6%) del que dedica Aragón (3,2%) a servicios sociales.

Gasto por habitante

	€
NAVARRA	666,90 €
EXTREMADURA	555,19 €
ASTURIAS	506,63 €
RIOJA	498,61 €
CANTABRIA	477,96 €
CASTILLA-MANCHA	457,99 €
VALENCIA	434,27 €
CATALUÑA	413,42 €
CASTILLA Y LEÓN	396,69 €
GALICIA	364,06 €
ARAGÓN	336,19 €
MADRID	323,36 €
ANDALUCÍA	318,33 €
MURCIA	309,49 €
PAÍS VASCO	292,01 €
CANARIAS	276,71 €
BALEARES	237,62 €
ESPAÑA	372,23 €

245,7 € menos por habitante en servicios sociales dedica la R. de Murcia (309,49€) que Extremadura (555,19€). Un 79% más de gasto en Extremadura que en la R. de Murcia.

*En materia de gasto en servicios sociales hay que hacer la excepción del País Vasco, por su sistema descentralizado foral ya que buena parte del gasto en servicios sociales es gestionado por las Diputaciones Forales. Así mismo, en el caso de los territorios insulares (Canarias y Baleares), puede explicar su menor porcentaje y cuantía del gasto en servicios sociales delegados en gran medida en los Cabildos y Consejos insulares. Por ello las comparaciones más adecuadas deberían realizarse sin tener en cuenta estas tres Comunidades.



4.3.-Mapa de inversión por habitante y año en servicios sociales en el ejercicio 2022

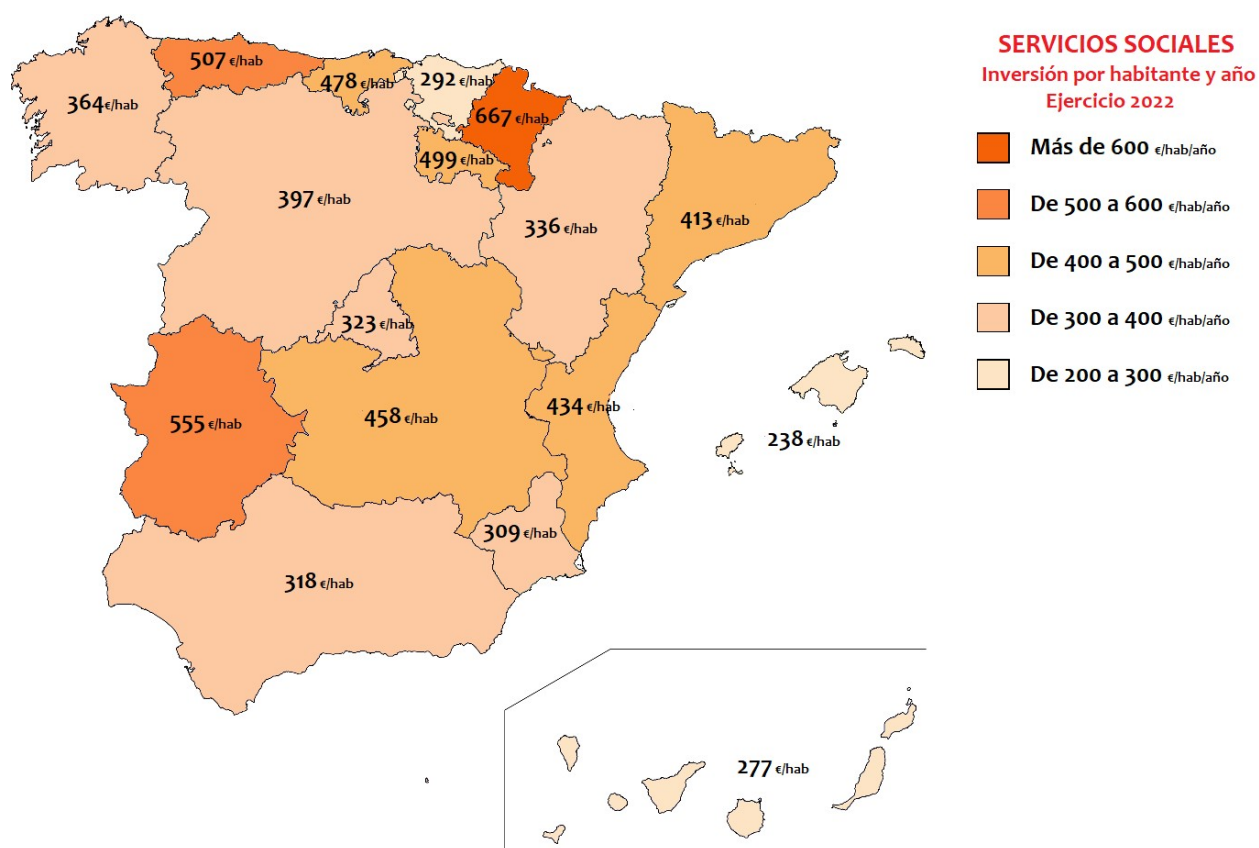

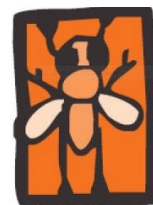

5. NOTA METODOLÓGICA

GASTO AUTONÓMICO:

- **POLÍTICAS SOCIALES:** SANIDAD (31), EDUCACIÓN (32) Y SERVICIOS SOCIALES Y PROMOCIÓN SOCIAL (23)
- **DEUDA PÚBLICA**
- **RESTO DE POLÍTICAS/FUNCIONES.**

Datos considerados: **Gasto depurado IFL y PAC de presupuesto liquidado 2007 a 2021 del presupuesto definitivo 2022 y del presupuesto inicial 2023.**

Fuentes:

INE: Población de la Comunidad Autónoma a 1 de enero de cada año.

Nota: El % en políticas sociales y resto se aplica sobre el total de gasto de la Comunidad Autónoma.

Presupuestos 2007 a 2021 = Datos de LIQUIDACIÓN DE PRESUPUESTO.

Fuente: Ministerio de Hacienda.

<https://serviciotelematicosext.hacienda.gob.es/SGCIEF/PublicacionLiquidaciones/aspx/menuInicio.aspx>

Presupuestos 2022 = Datos de PRESUPUESTO DEFINITIVO

Fuente: Ministerio de Hacienda.

<https://serviciotelematicosext.hacienda.gob.es/SGCIEF/PublicacionPresupuestos/aspx/inicio.aspx>

Presupuestos 2023 = Datos de PRESUPUESTO INICIAL

Fuente: Ministerio de Hacienda. Informe 2023 de la S.G. de financiación autonómica y Local. Cataluña, Madrid y Murcia han prorrogado sus presupuestos.

<https://serviciotelematicosext.hacienda.gob.es/SGCIEF/PublicacionPresupuestos/aspx/MenuREP.aspx>

NOTAS:

Solo se deben comparar entre sí los datos de las Comunidades de Régimen Común. Los datos de los territorios forales (Navarra y País Vasco) no tienen comparabilidad plena con los del resto de CCAA debido a sus ámbitos fiscales y competencias diversos. También en casos como el de Illes Balears los datos pueden resultar incompletos en materias como Servicios Sociales debido a las transferencias a los *Consell Insulares* no computadas en dicha política social. Para este territorio (y posiblemente para Canarias) la comparabilidad requeriría incorporar datos consolidados con dichas administraciones. No obstante, sí es válida la presentación para representar la evolución propia.

** Los datos de presupuesto inicial 2023 que se consignan deben considerarse con toda cautela al tratarse de presupuestos iniciales que sufrirán previsiblemente importantes variaciones.

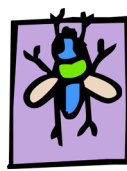

6.EVOLUCIÓN DE PRESUPUESTOS POR COMUNIDADES AUTÓNOMAS

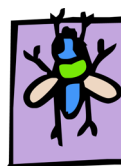

6.1 Gasto autonómico por habitante/año según grupo de gasto (2007-2023)

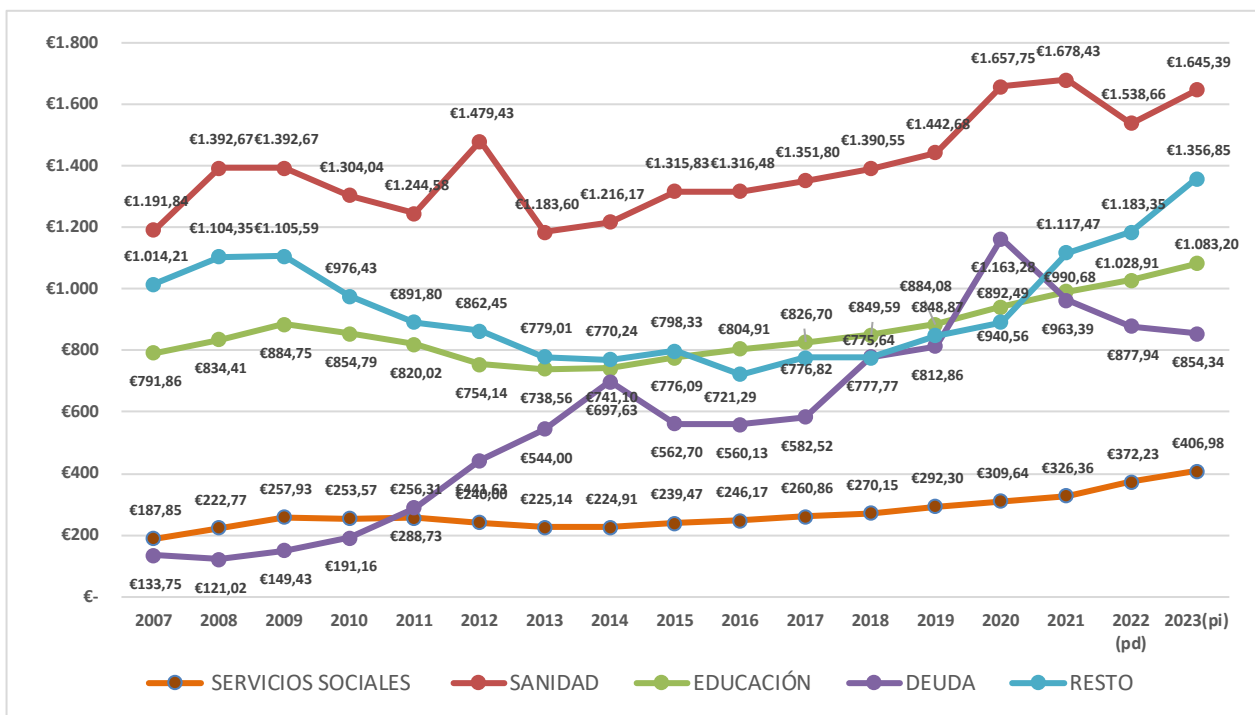

6.2 GASTO AUTONÓMICO TOTAL POR ÁREAS DE GASTO (2007-2023)

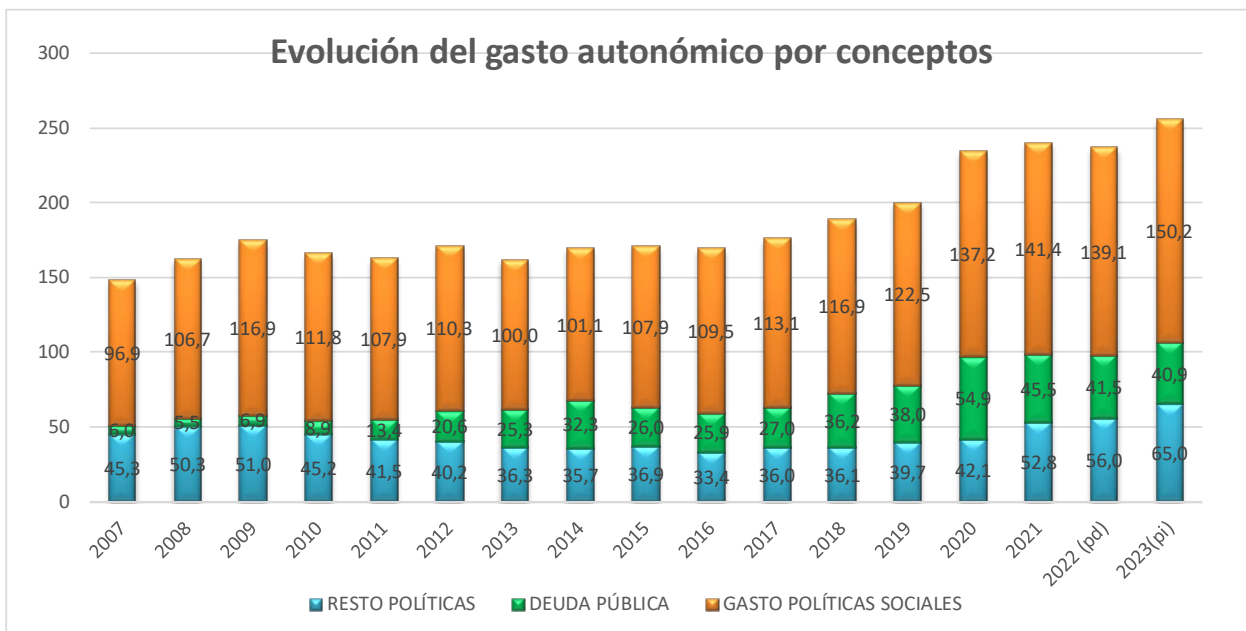

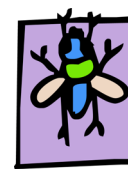

6.3 DISTRIBUCIÓN % DEL GASTO AUTONÓMICO EN GRANDES GRUPOS ÚLTIMO AÑO CON DATOS DE LIQUIDACIÓN (2021)

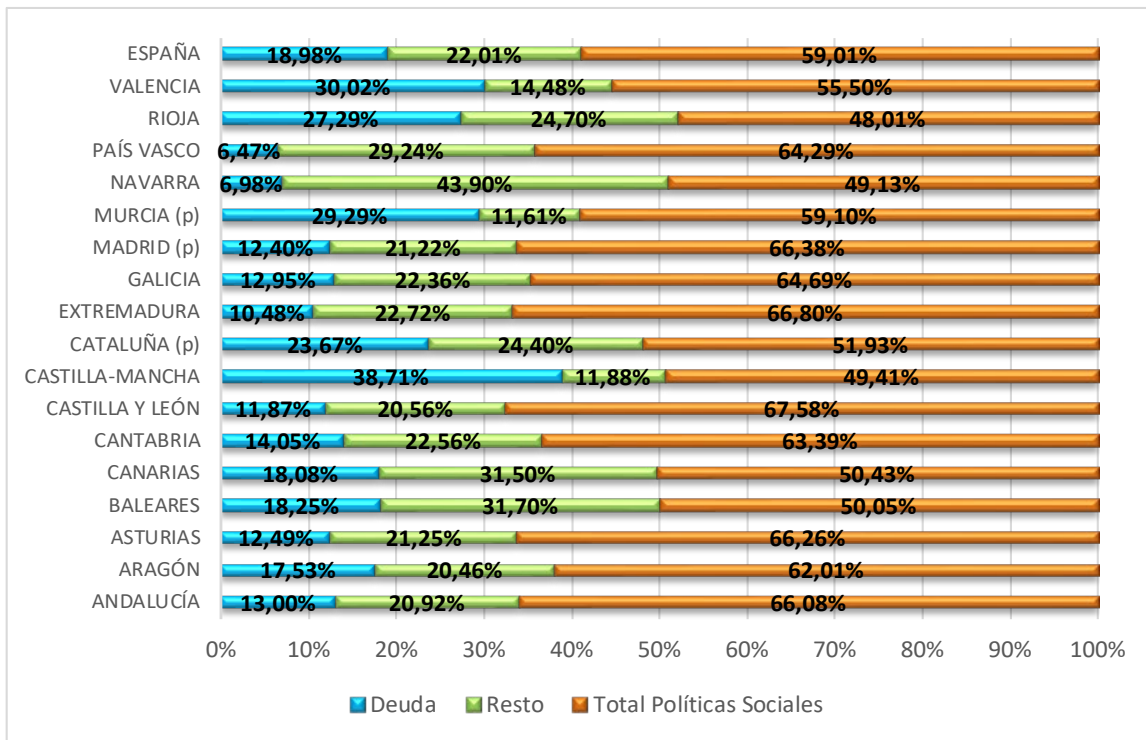

6.4 ESTRUCTURA DEL GASTO AUTONÓMICO 2007-2023

En Millones de €

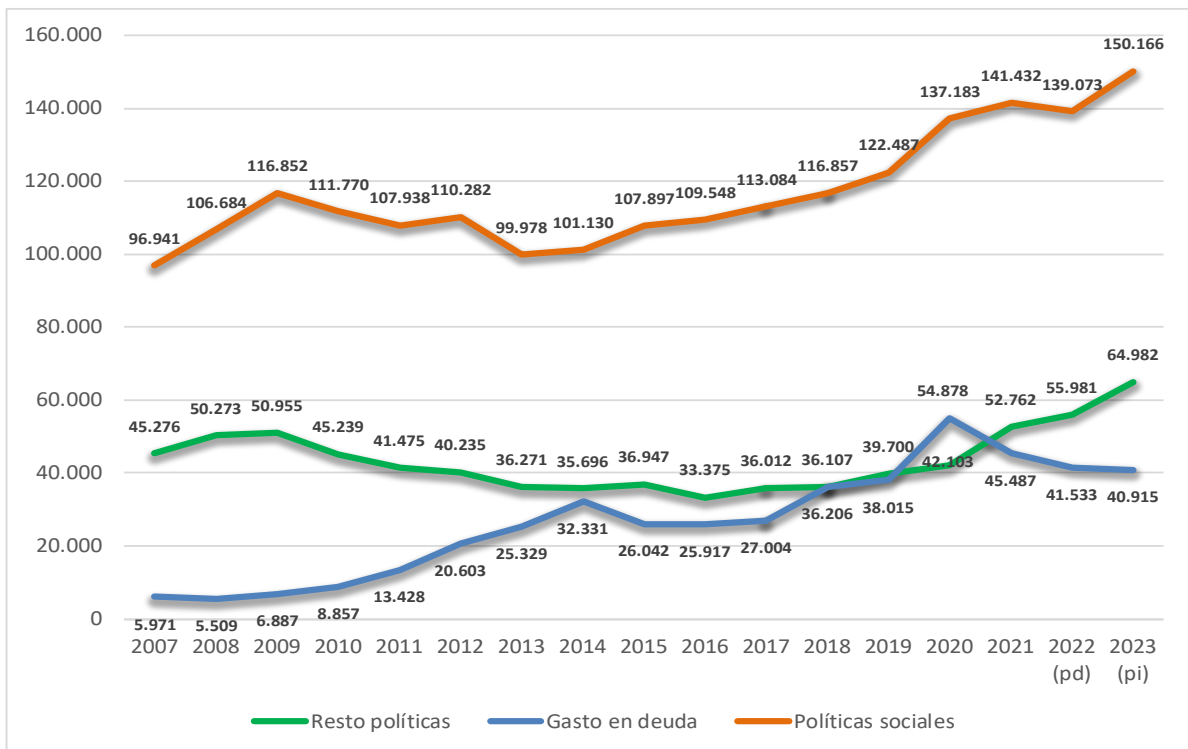

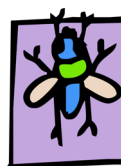

Gasto en Políticas Sociales (Sanidad, Educación y Servicios Sociales)

	Millones €	% s/ppto.	€/ hab.
ESPAÑA	2009	116.851,70	66,89%
	2023	150.166,10	58,64%
	Diferencia	33.314,40	-8,25 p.
		28,51%	23,67%

ESPAÑA. Evolución de gasto por habitante y año en políticas sociales

GASTO AUTONÓMICO NO FINANCIERO (Capítulos 1 a 7) EN **POLÍTICAS SOCIALES** (SANIDAD, EDUCACIÓN Y SERVICIOS SOCIALES-PROMOCIÓN SOCIAL)

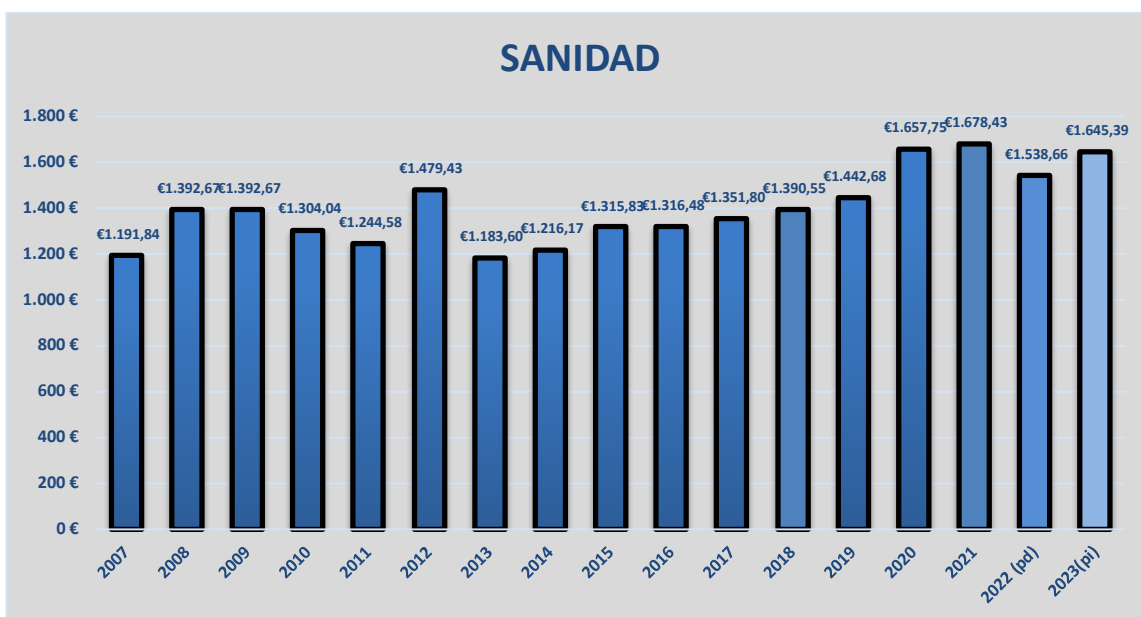
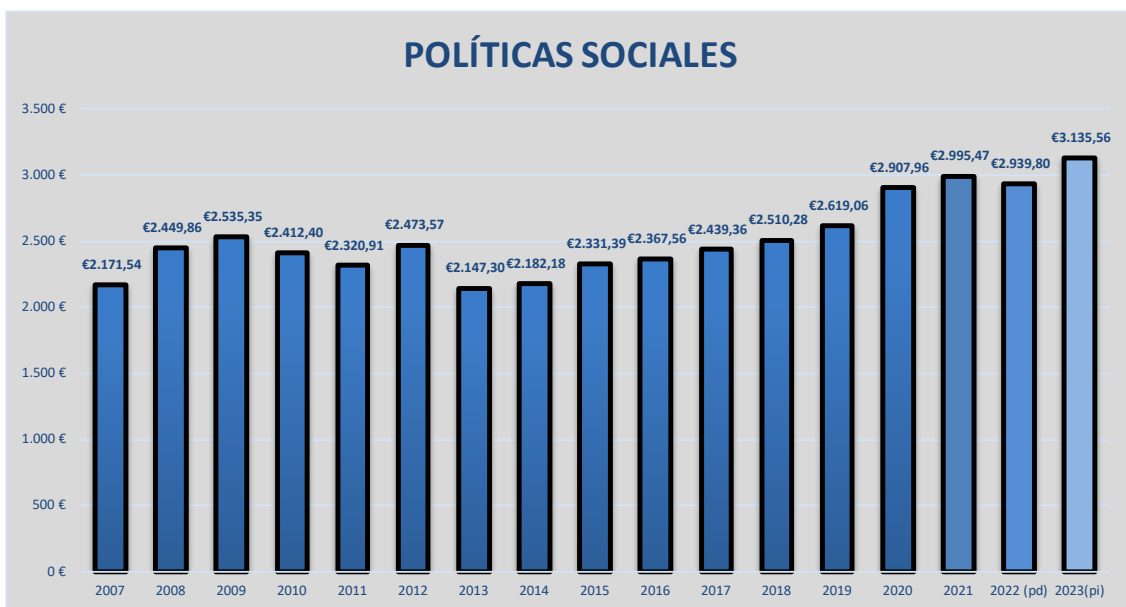

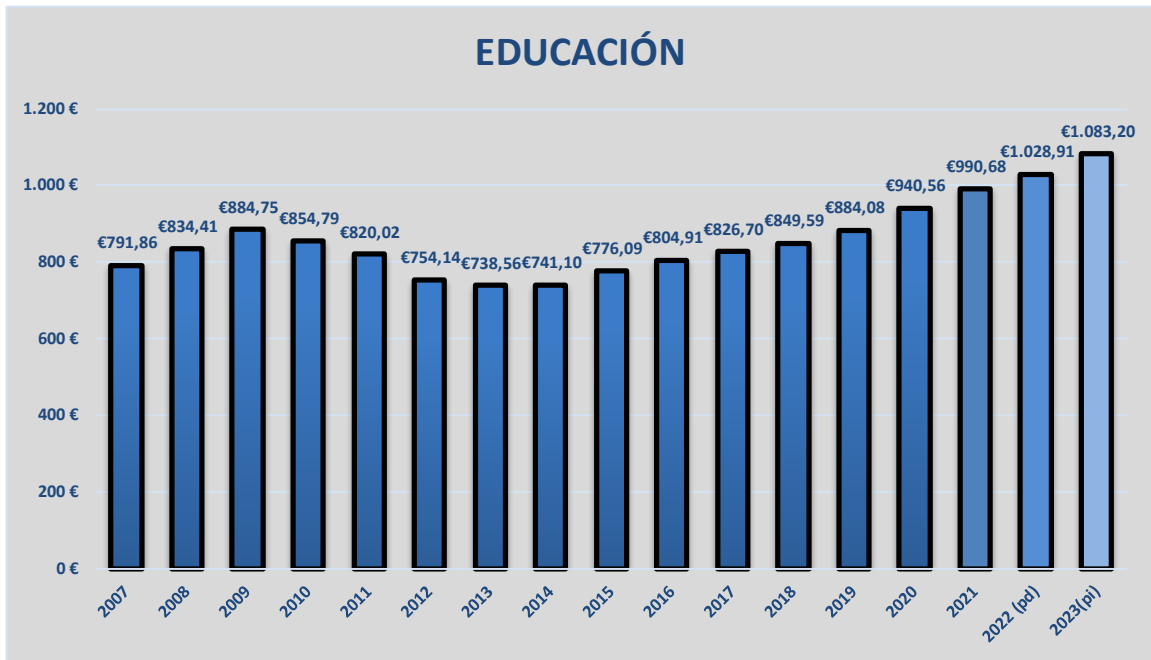
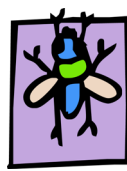

ESPAÑA. Evolución del gasto específico por habitante en Servicios Sociales

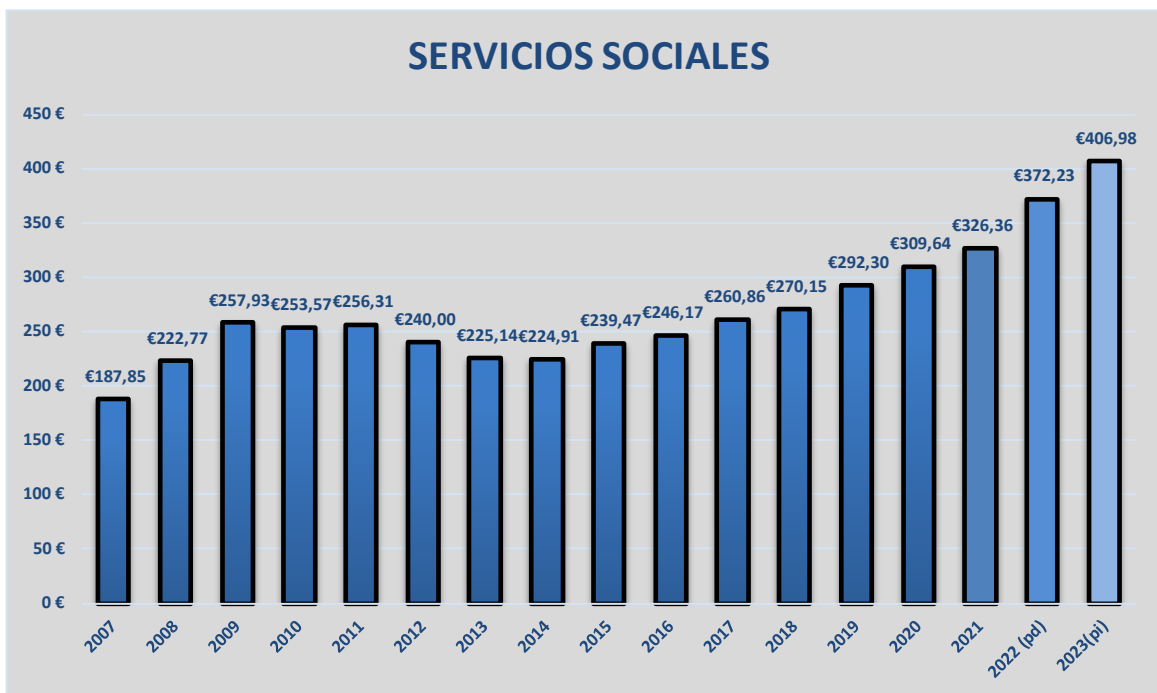

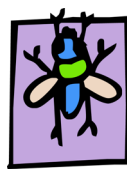

ESPAÑA. Evolución del gasto específico en Servicios Sociales. Gasto por habitante y porcentaje respecto al presupuesto total

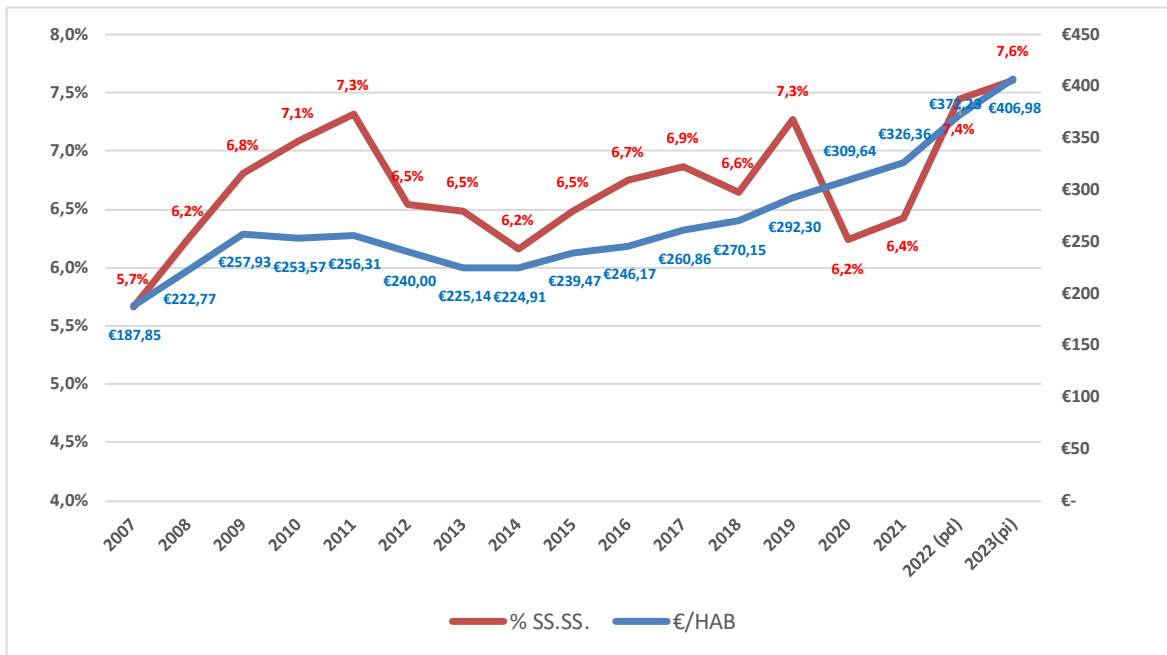

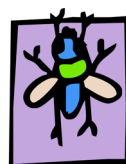

NOTA TÉCNICA:

NOTA METODOLÓGICA

GASTO AUTONÓMICO:

- **POLÍTICAS SOCIALES:** SANIDAD (31), EDUCACIÓN (32) Y SERVICIOS SOCIALES Y PROMOCIÓN SOCIAL (23)
- **DEUDA PÚBLICA**
- **RESTO DE POLÍTICAS/FUNCIONES.**

Datos considerados: **Gasto depurado IFL y PAC de presupuesto liquidado 2007 a 2021 del presupuesto definitivo 2022 y del presupuesto inicial 2023.**

Fuentes:

INE: Población de la Comunidad Autónoma a 1 de enero de cada año.

Nota: El % en políticas sociales y resto se aplica sobre el total de gasto de la Comunidad Autónoma.

Presupuestos 2007 a 2021 = Datos de LIQUIDACIÓN DE PRESUPUESTO.

Fuente: Ministerio de Hacienda.

<https://serviciostelematicosext.hacienda.gob.es/SGCIEF/PublicacionLiquidaciones/asp/menulnicio.aspx>

Presupuestos 2022 = Datos de PRESUPUESTO DEFINITIVO

Fuente: Ministerio de Hacienda.

<https://serviciostelematicosext.hacienda.gob.es/SGCIEF/PublicacionPresupuestos/asp/inicio.aspx>

Presupuestos 2023 = Datos de PRESUPUESTO INICIAL

Fuente: Ministerio de Hacienda. Informe 2023 de la S.G. de financiación autonómica y Local. Cataluña, Madrid y Murcia han prorrogado sus presupuestos.

<https://serviciostelematicosext.hacienda.gob.es/SGCIEF/PublicacionPresupuestos/asp/MenuREP.aspx>

NOTAS:

Solo se deben comparar entre sí los datos de las Comunidades de Régimen Común. Los datos de los territorios forales (Navarra y País Vasco) no tienen comparabilidad plena con los del resto de CCAA debido a sus ámbitos fiscales y competenciales diversos.

También en casos como el de Illes Balears los datos pueden resultar incompletos en materias como Servicios Sociales debido a las transferencias a los *Consell Insulares* no computadas en dicha política social. Para este territorio (y posiblemente para Canarias) la comparabilidad requeriría incorporar datos consolidados con dichas administraciones. No obstante, sí es válida la presentación para representar la evolución propia.

****** Los datos de presupuesto inicial 2023 que se consignan deben considerarse con toda cautela al tratarse de presupuestos iniciales que sufrirán previsiblemente importantes variaciones.

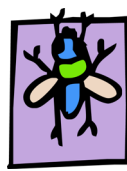

EVOLUCIÓN DE LOS PRESUPUESTOS POR COMUNIDADES AUTÓNOMAS

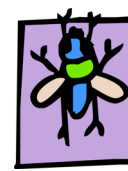

EVOLUCIÓN PRESUPUESTOS AUTONÓMICOS EN ANDALUCÍA

Estructura del gasto autonómico – ANDALUCÍA 2007-2023 (Millones de €)

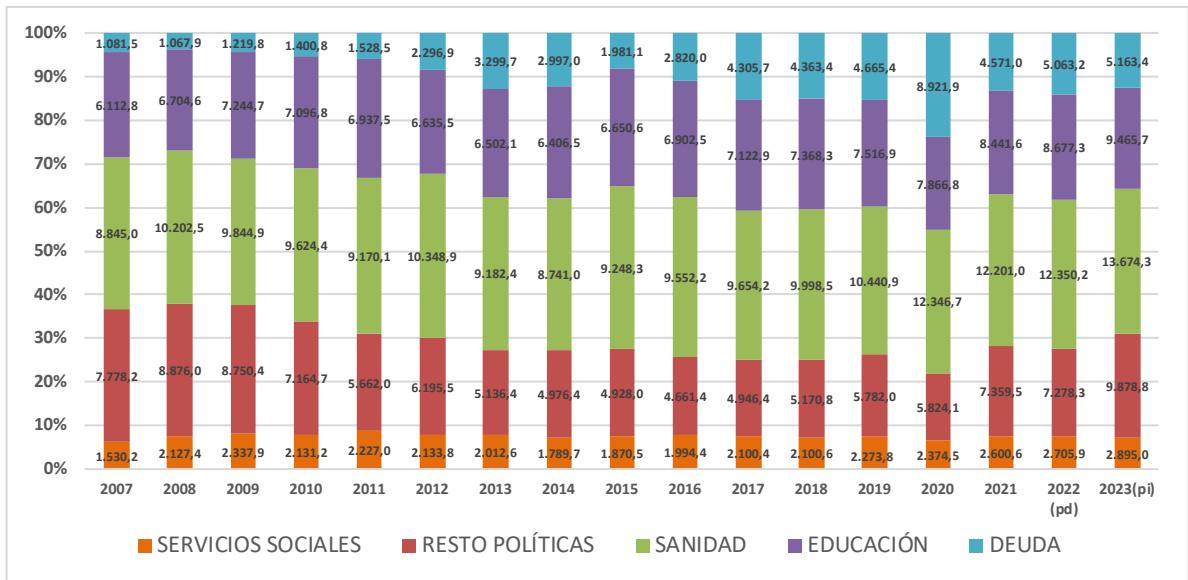
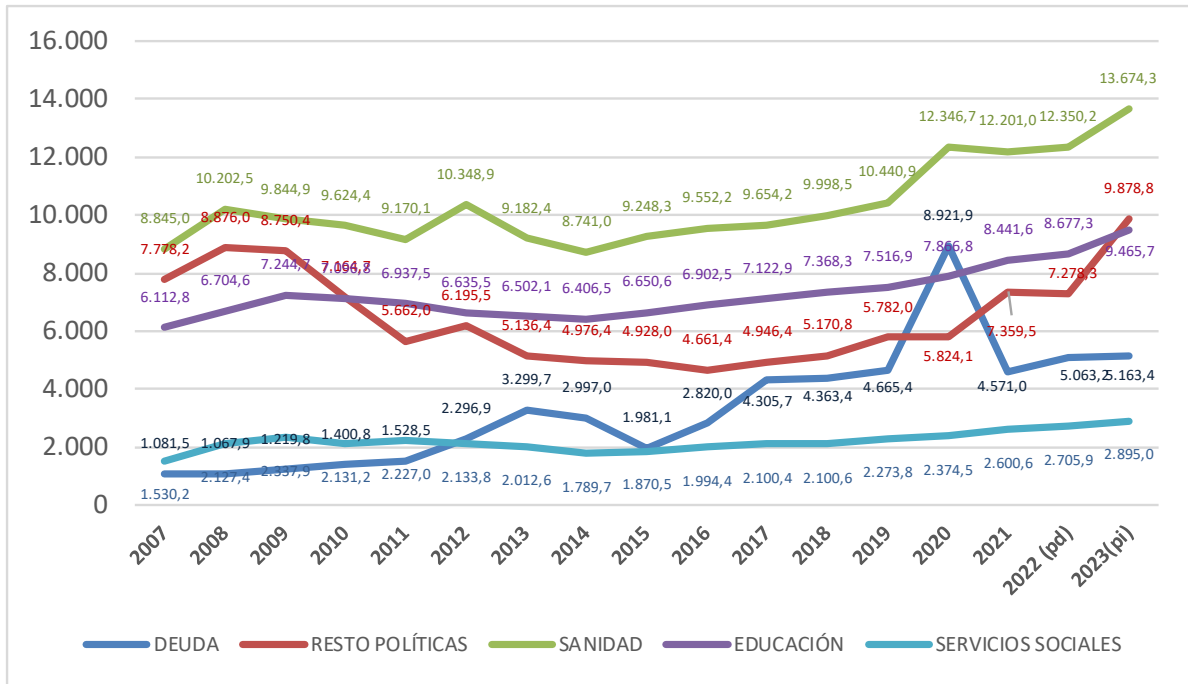

Gasto en Políticas Sociales (Sanidad, Educación y Servicios Sociales)

	Millones €	% s/ppto.	€/ hab.
ANDALUCÍA 2009	19.427,47	66,08%	2.365,46
ANDALUCÍA 2023	26.035,00	63,38%	3.035,55
Diferencia	6.607,53	-2,70 p.	670,09
	34,01%		28,33%

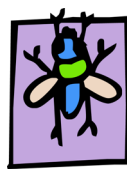

ANDALUCÍA. Evolución del gasto específico en Servicios Sociales

Comparativa con la evolución del conjunto de CC.AA.

Gasto Autónomo por habitante y año en Servicios Sociales y Promoción Social

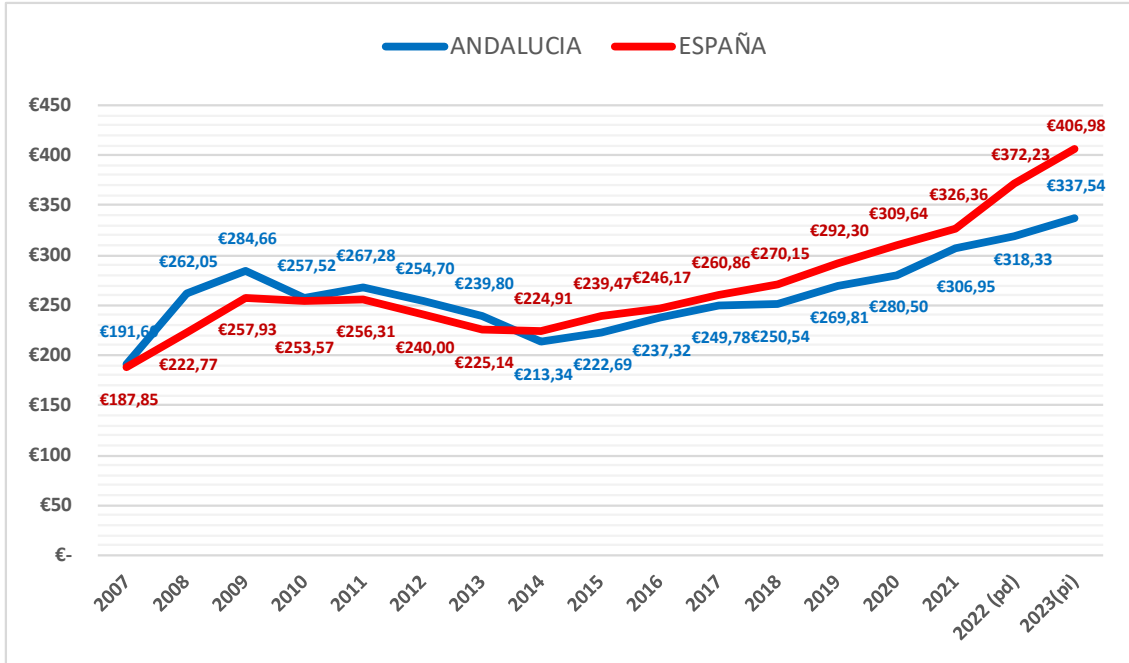

% Gasto Autónomo en Servicios Sociales y Promoción Social respecto al presupuesto total autónómico

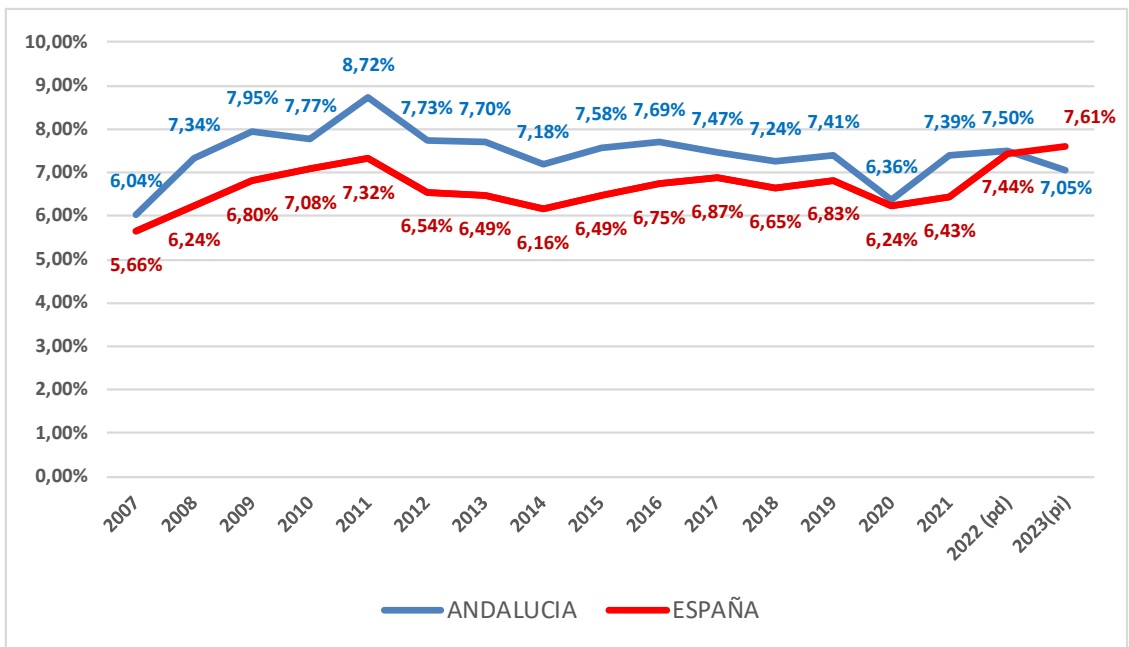

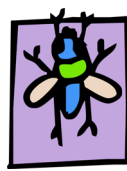

% de gasto autonómico por áreas de gasto (2007-2023)

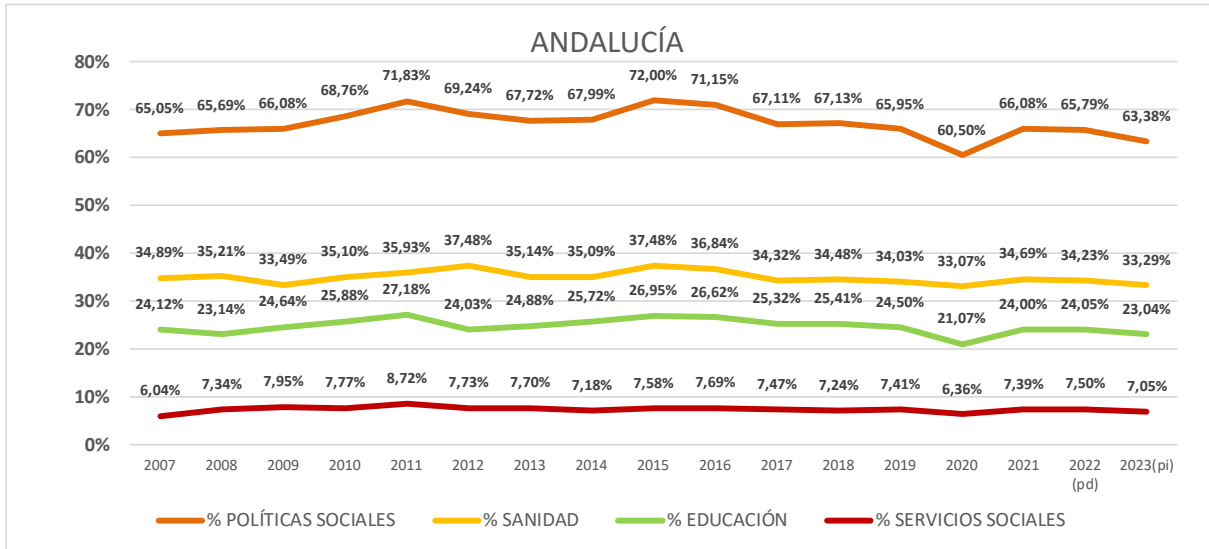

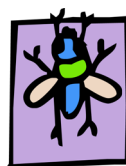

EVOLUCIÓN PRESUPUESTOS AUTONÓMICOS EN ARAGÓN Estructura del gasto autonómico – ARAGÓN 2007-2023 (Millones de €)

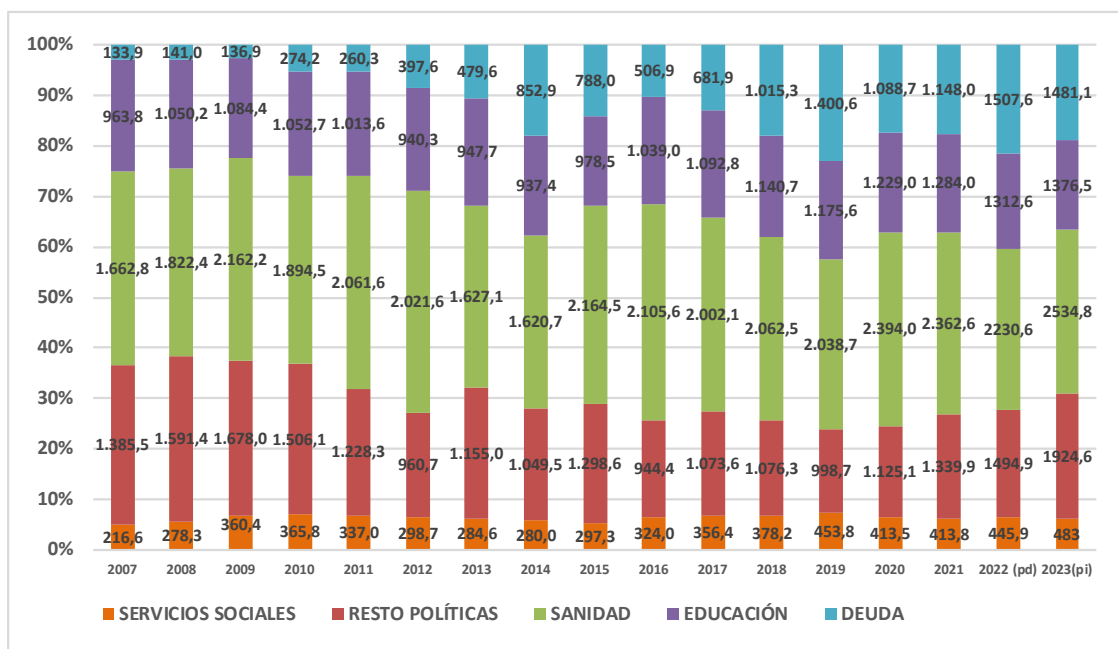
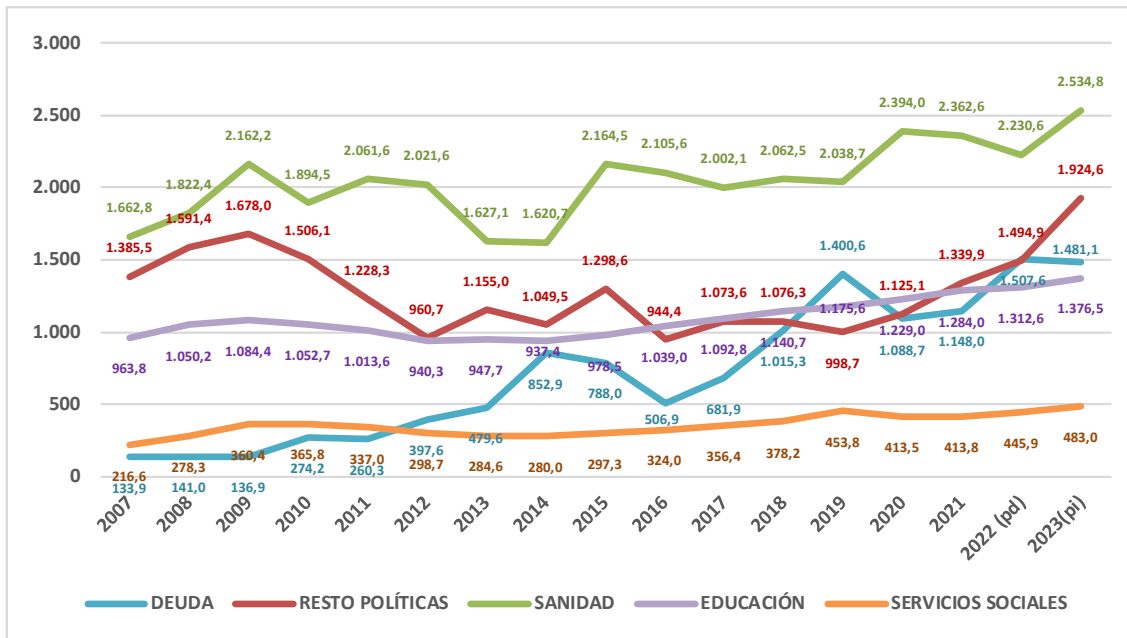

Gasto en Políticas Sociales (Sanidad, Educación y Servicios Sociales)

	Millones €	% s/ppto.	€/ hab.
ARAGÓN 2009	3.606,98	66,53%	2.686,21
ARAGÓN 2023	4.394,30	56,34%	3.256,66
Diferencia	787,32	-10,19 p.	570,45
	21,83%		21,24%

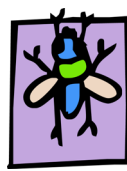

ARAGÓN. Evolución del gasto específico en Servicios Sociales

Comparativa con la evolución del conjunto de CC.AA.

Gasto Autónomo por habitante y año en Servicios Sociales y Promoción Social

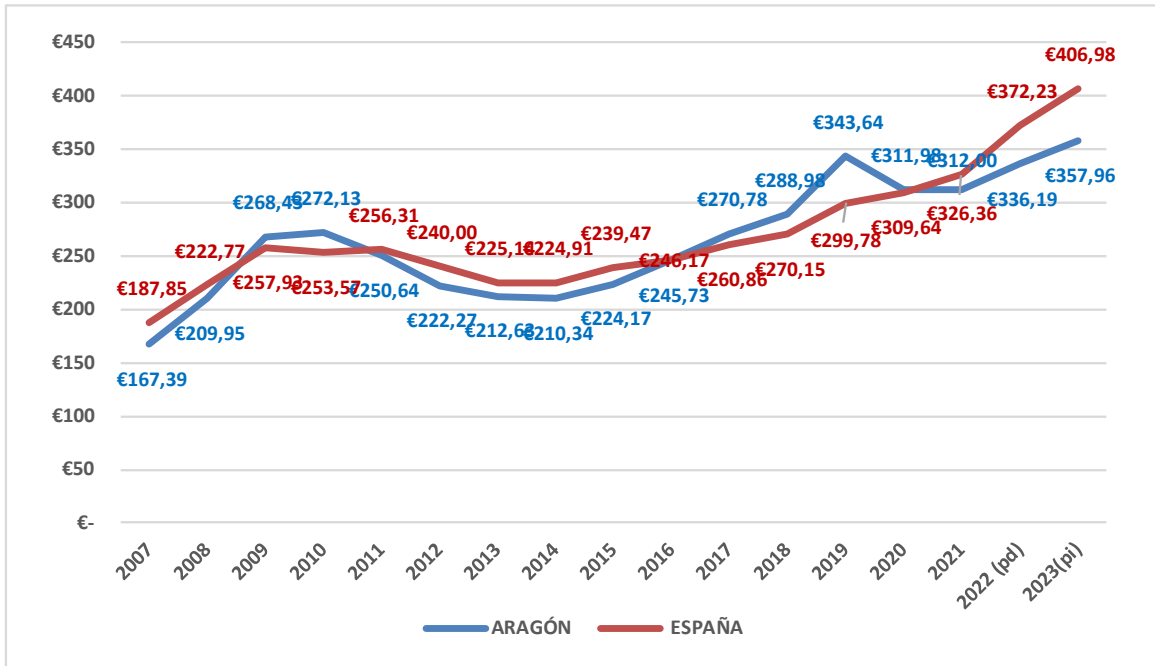

% Gasto Autónomo en Servicios Sociales y Promoción Social respecto al presupuesto total autonómico

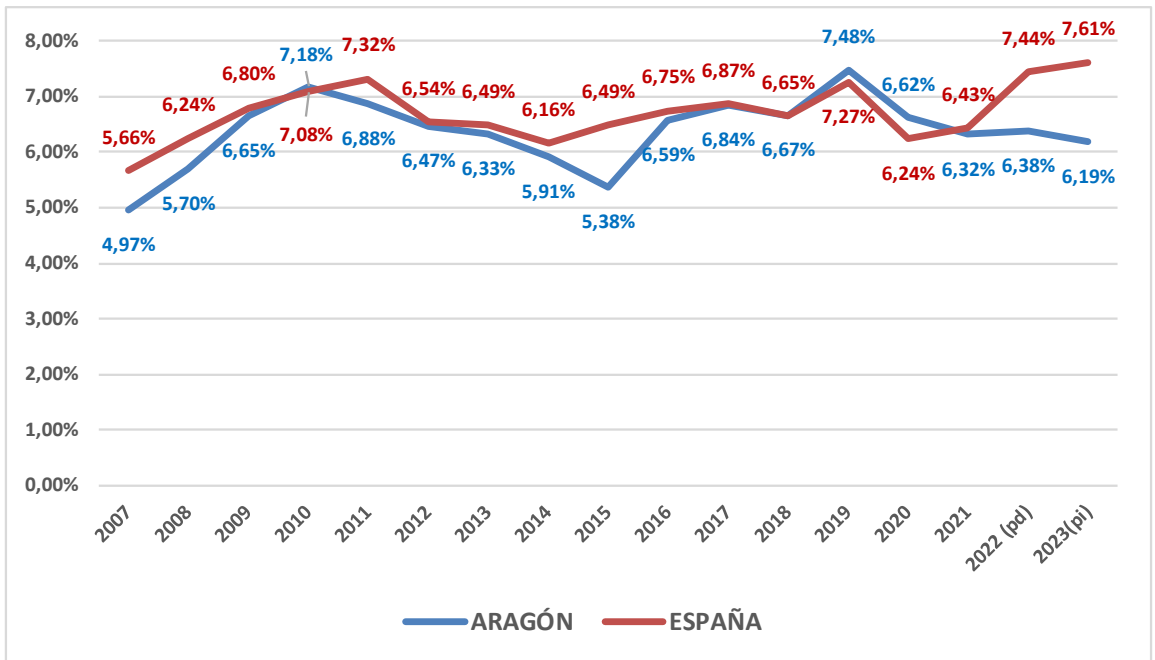

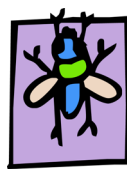

% de gasto autonómico por áreas de gasto (2007-2023)

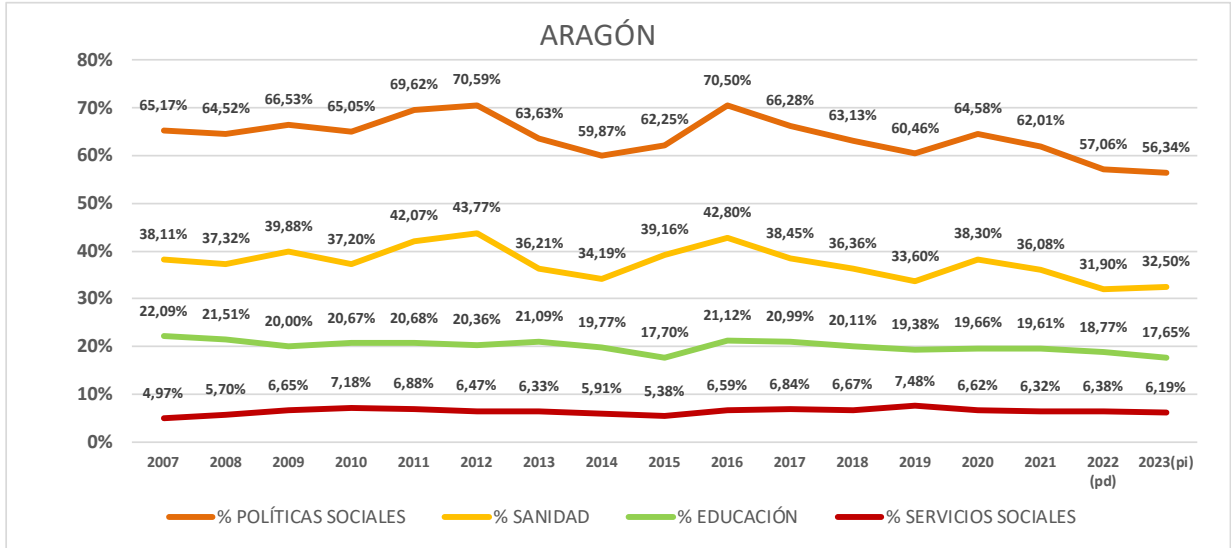

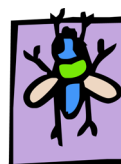

EVOLUCIÓN PRESUPUESTOS AUTONÓMICOS EN ASTURIAS

Estructura del gasto autonómico – ASTURIAS 2007-2023

(Millones de €)

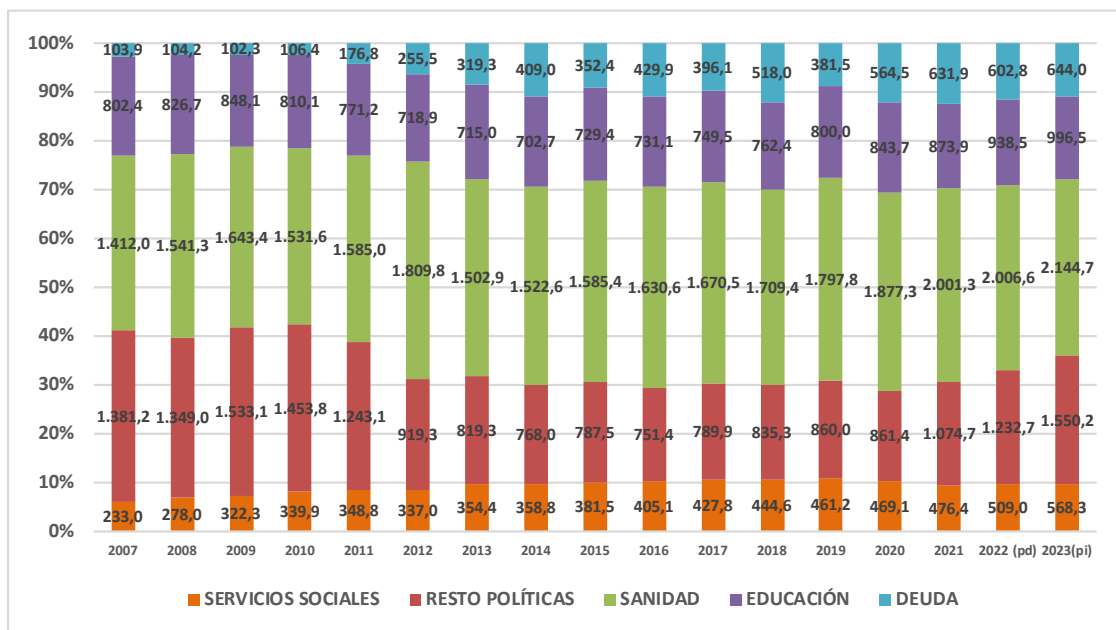
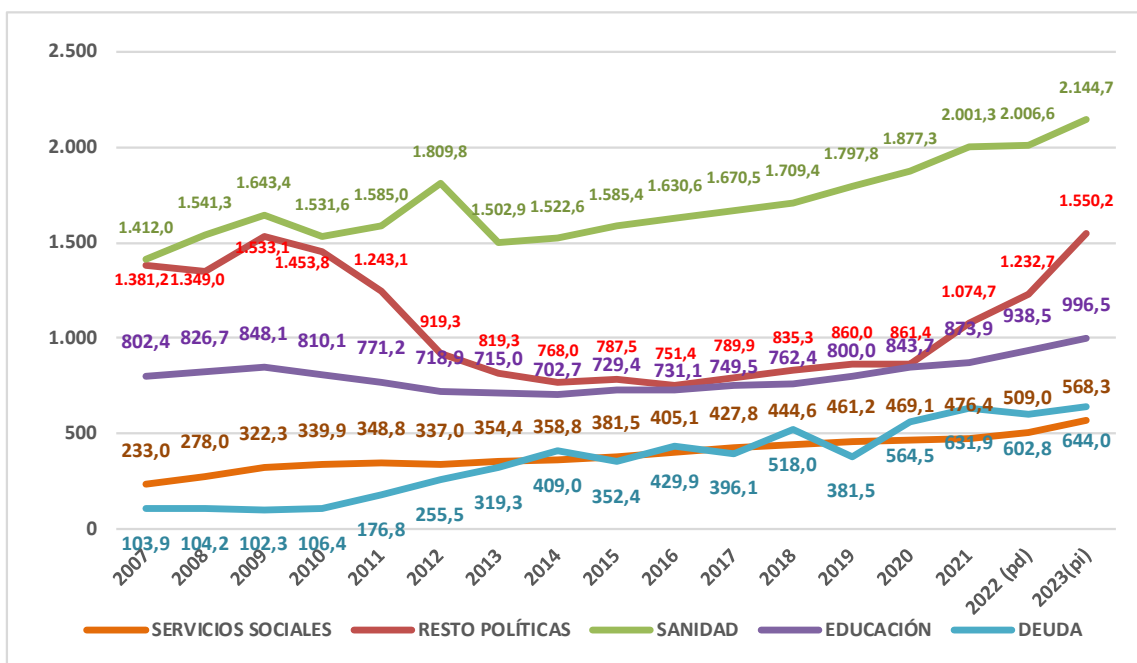

Gasto en Políticas Sociales (Sanidad, Educación y Servicios Sociales)

	Millones €	% s/ppto.	€/ hab.
ASTURIAS 2009	2.813,79	63,24%	2.614,37
ASTURIAS 2023	3.709,50	62,83%	3.685,16
Diferencia	895,71 €	-0,41 p.	1.070,79
	31,83%		40,96%

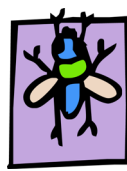

ASTURIAS. Evolución del gasto específico en Servicios Sociales

Comparativa con la evolución del conjunto de CC.AA.

Gasto Autónomo por habitante y año en Servicios Sociales y Promoción Social

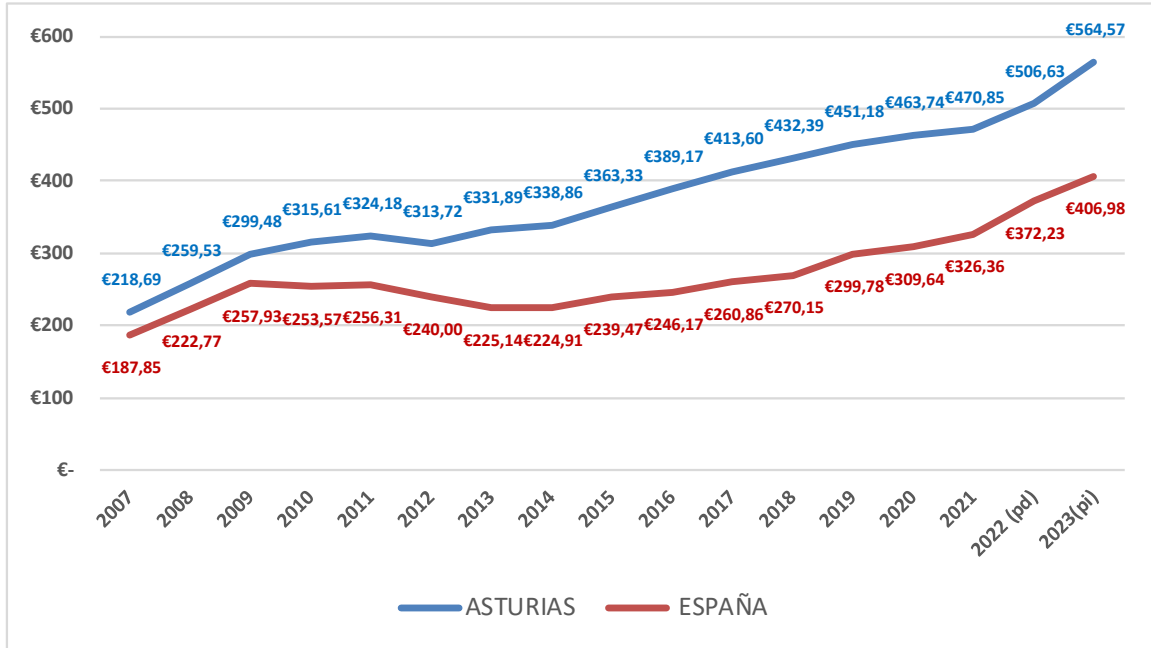

% Gasto Autónomo en Servicios Sociales y Promoción Social respecto al presupuesto total autonómico

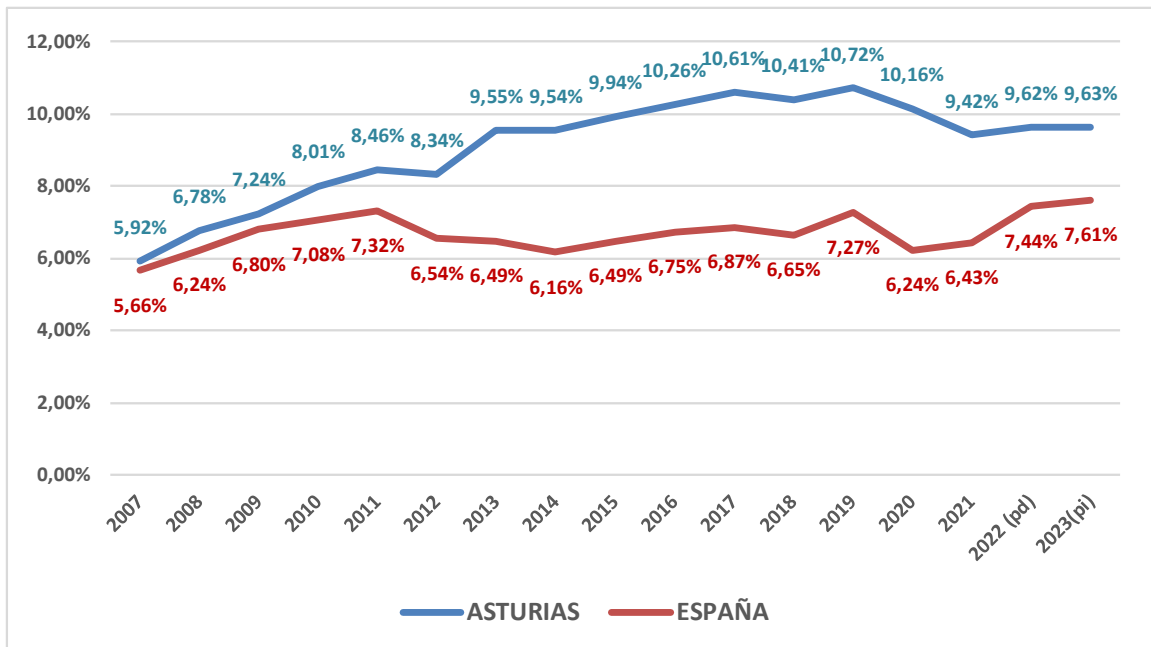

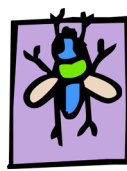

% de gasto autonómico por áreas de gasto (2007-2023)

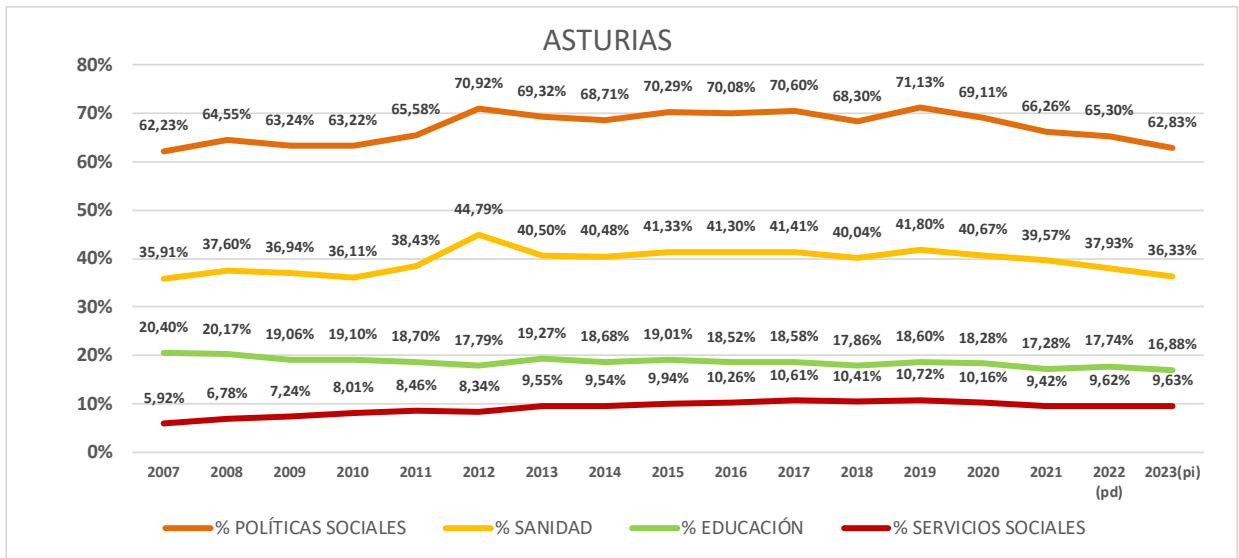

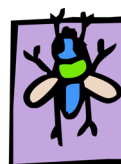

EVOLUCIÓN PRESUPUESTOS AUTONÓMICOS EN BALEARES

Estructura del gasto autonómico – BALEARES 2007-2023

(Millones de €)

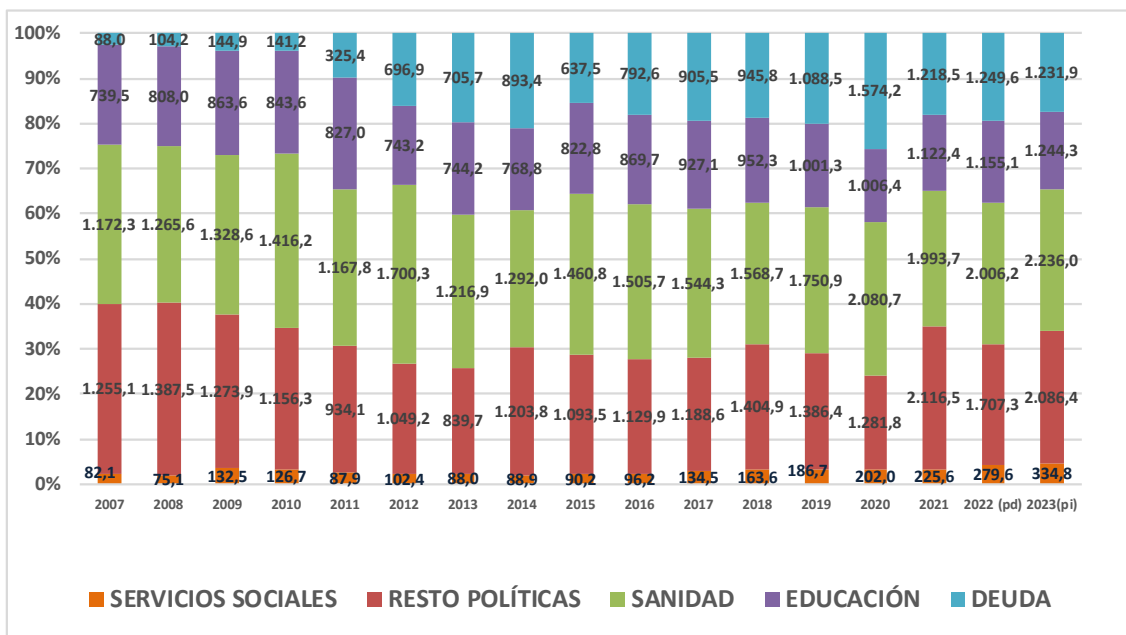
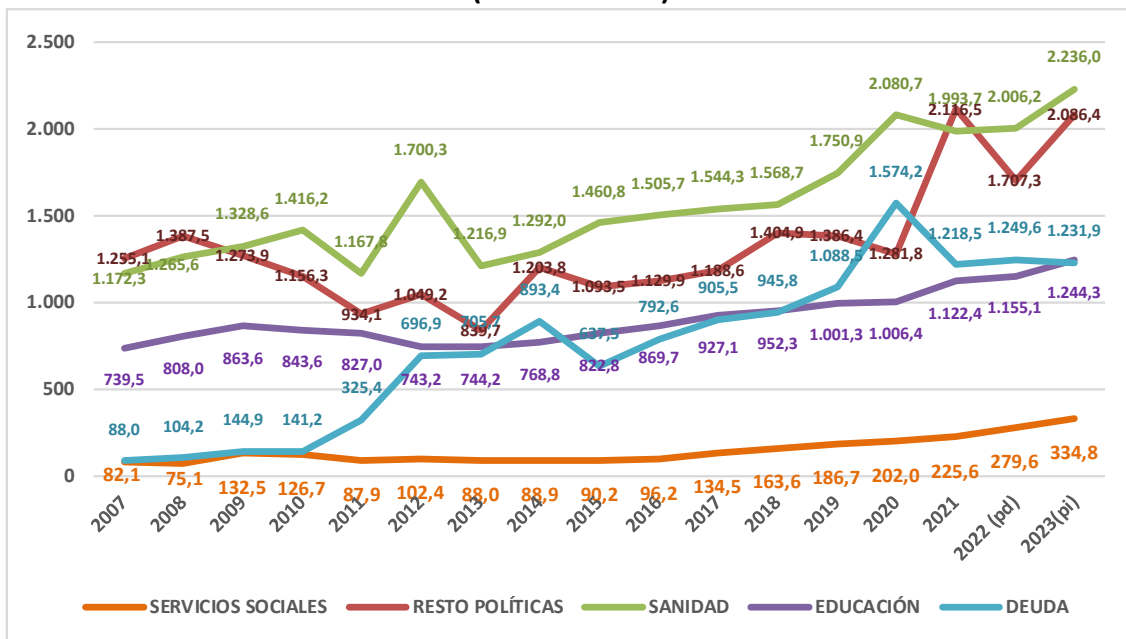

Gasto en Políticas Sociales (Sanidad, Educación y Servicios Sociales)

		Millones €	% s/ppto.	€/ hab.
BALEARES	2009	2.324,78	62,10%	2.172,36
	2023	3.815,10	53,48%	3.161,53
	Diferencia	1.490,32	-8,62p.	989,17
		64,11%		45,53%

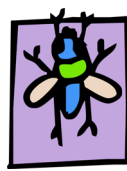

BALEARES. Evolución del gasto específico en Servicios Sociales

Comparativa con la evolución del conjunto de CC.AA.

Gasto Autónomo por habitante y año en Servicios Sociales y Promoción Social

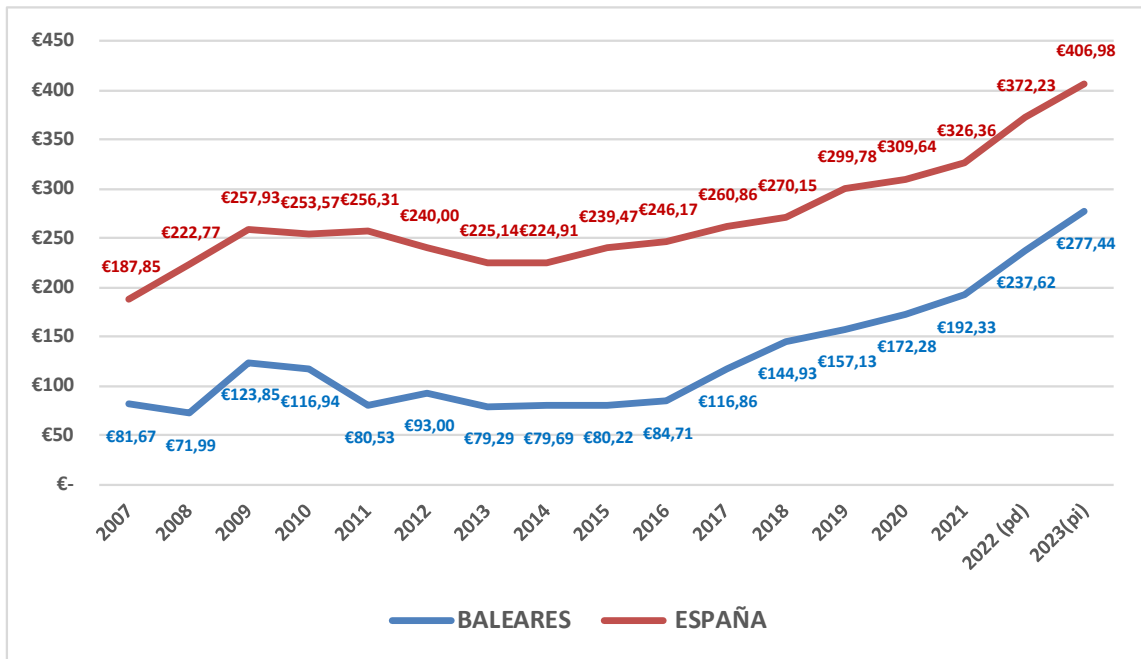

% Gasto Autónomo en Servicios Sociales y Promoción Social respecto al presupuesto total autonómico

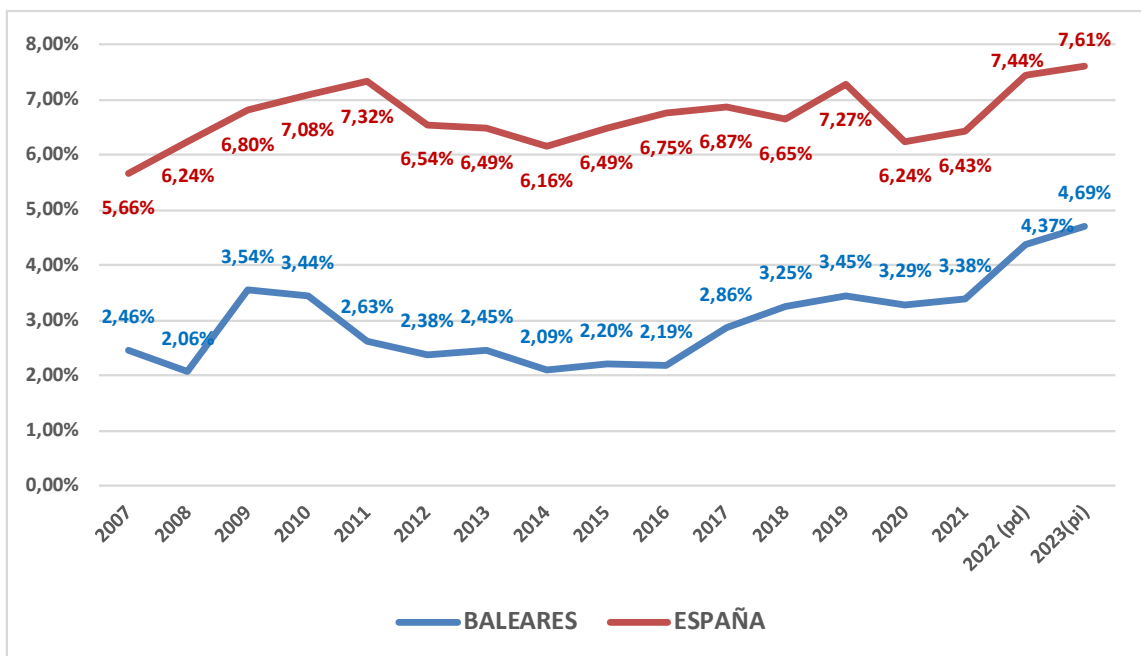

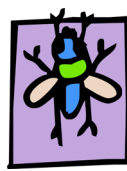

% de gasto autonómico por áreas de gasto (2007-2023)

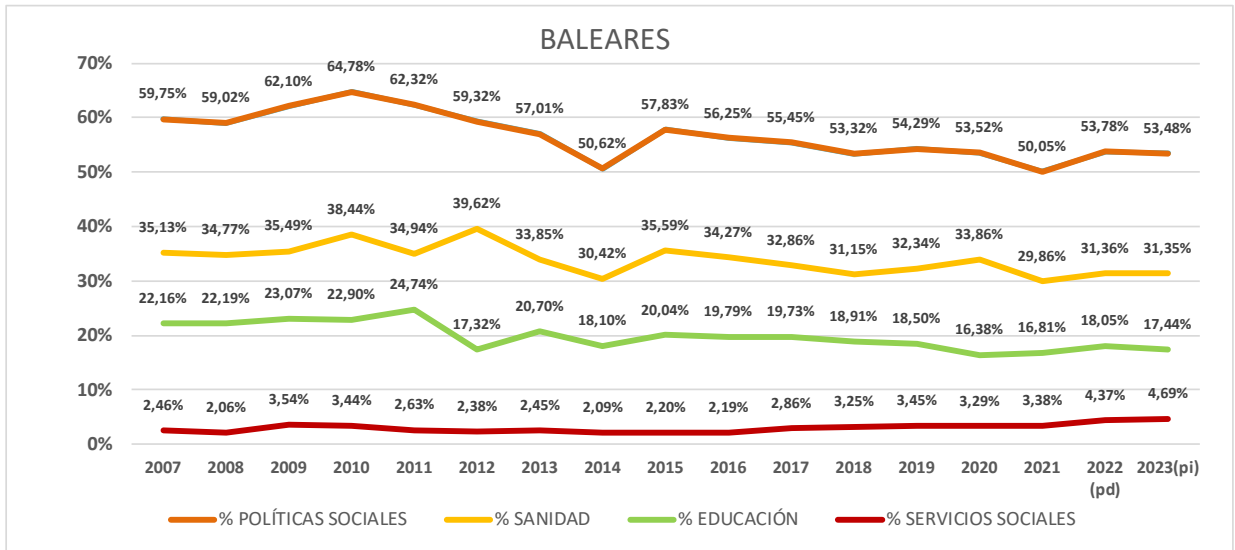

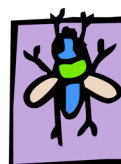

EVOLUCIÓN PRESUPUESTOS AUTÓNOMICOS EN CANARIAS

Estructura del gasto autonómico – CANARIAS 2007-2023

(Millones de €)

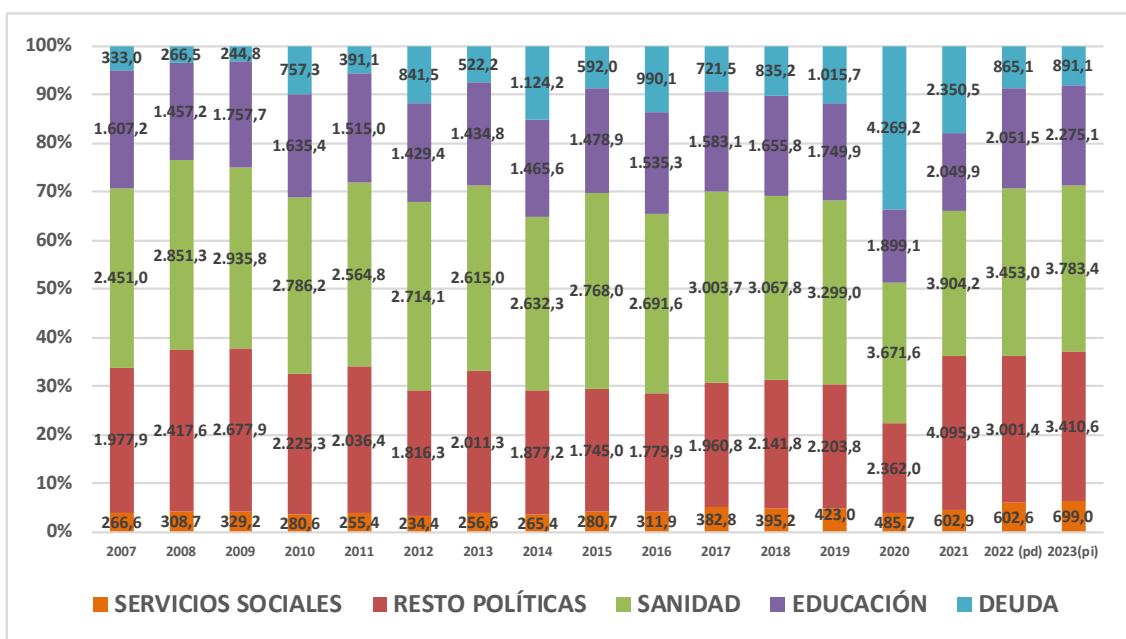
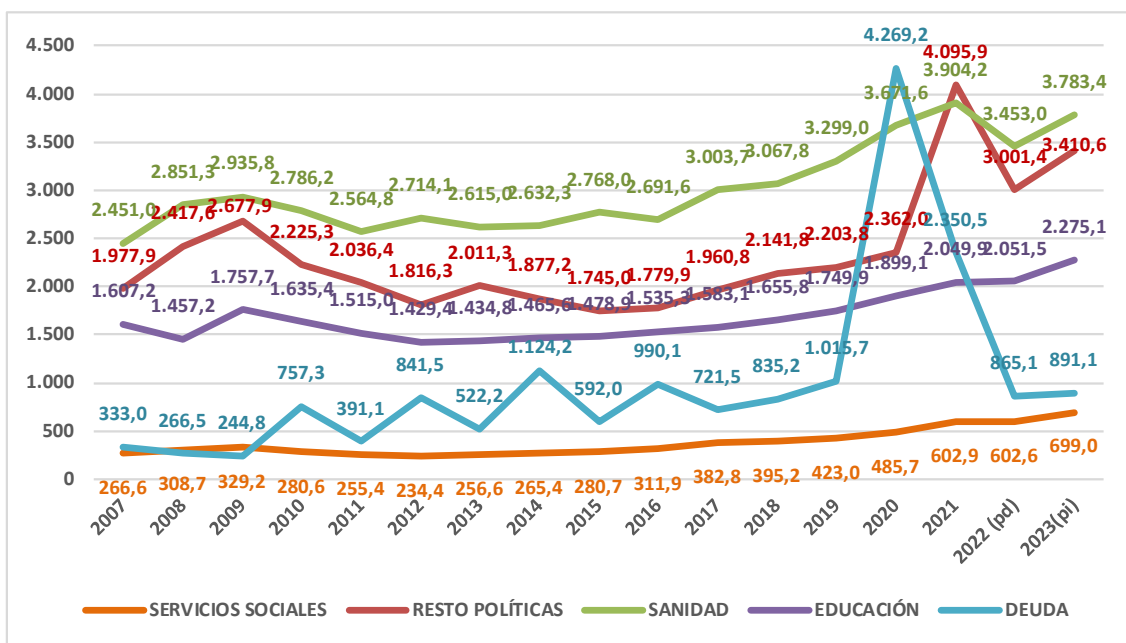

Gasto en Políticas Sociales (Sanidad, Educación y Servicios Sociales)

		Millones €	% s/ppto.	€/ hab.
CANARIAS	2009	5.022,67	63,22%	2.479,74
	2023	6.757,50	61,10%	3.053,68
	Diferencia	1.734,83	-2,11 p.	573,94
		34,54%		23,15%

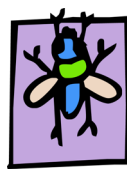

CANARIAS. Evolución del gasto específico en Servicios Sociales

Comparativa con la evolución del conjunto de CC.AA.

Gasto Autónomo por habitante y año en Servicios Sociales y Promoción Social

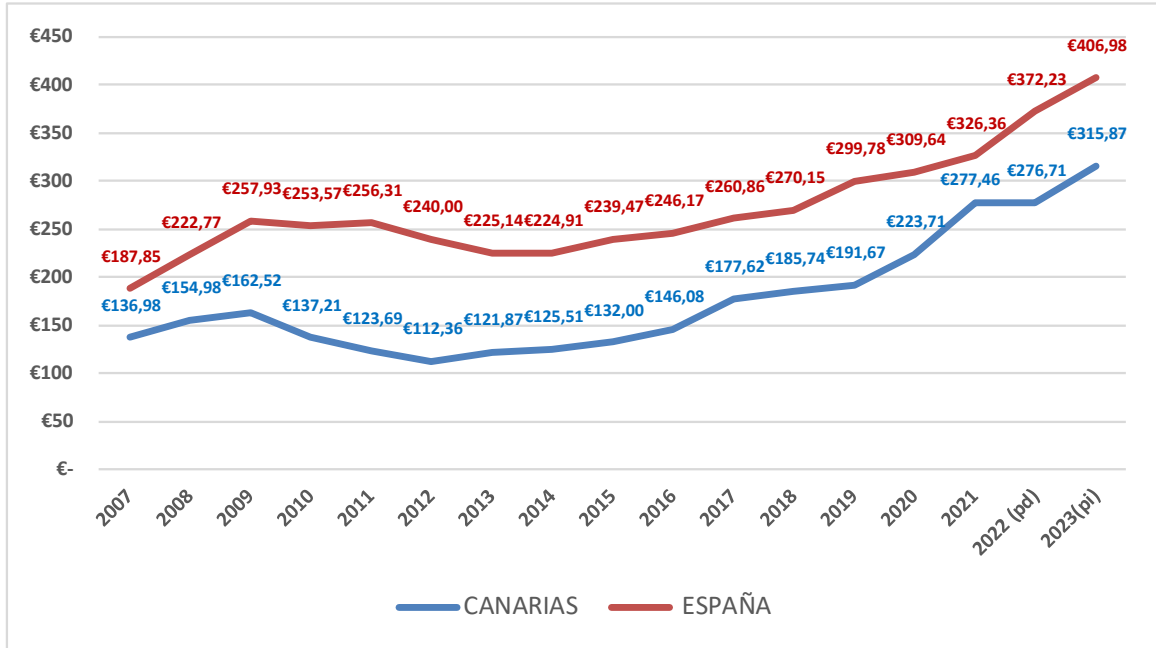

% Gasto Autónomo en Servicios Sociales y Promoción Social respecto al presupuesto total autonómico

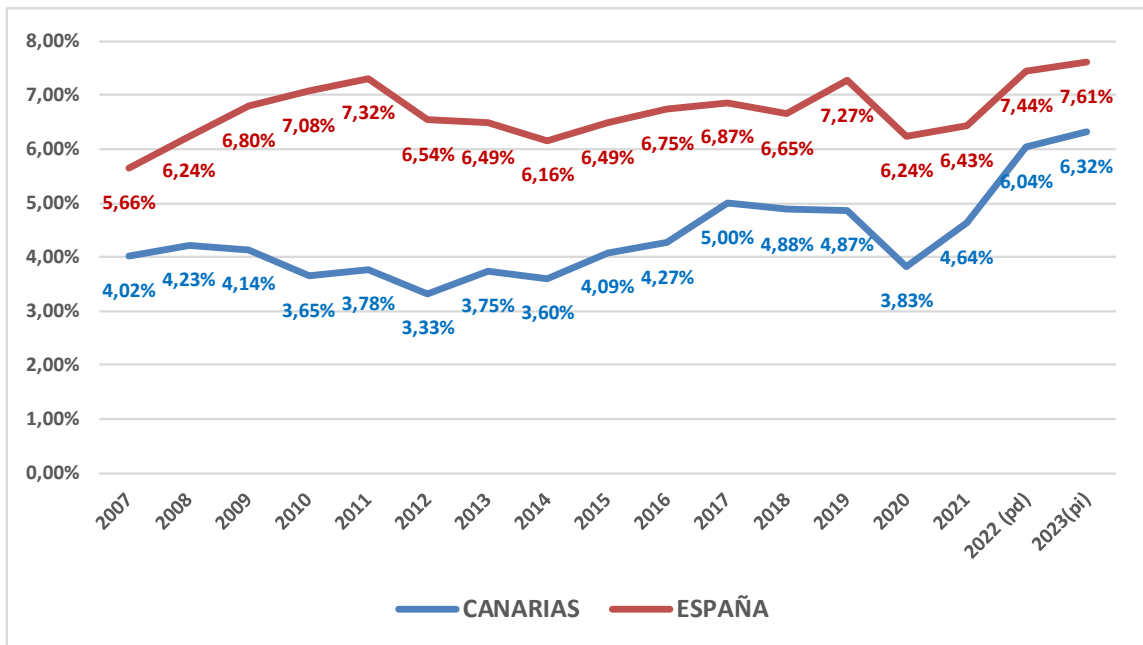

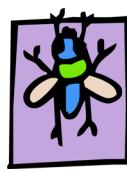

% de gasto autonómico por áreas de gasto (2007-2023)

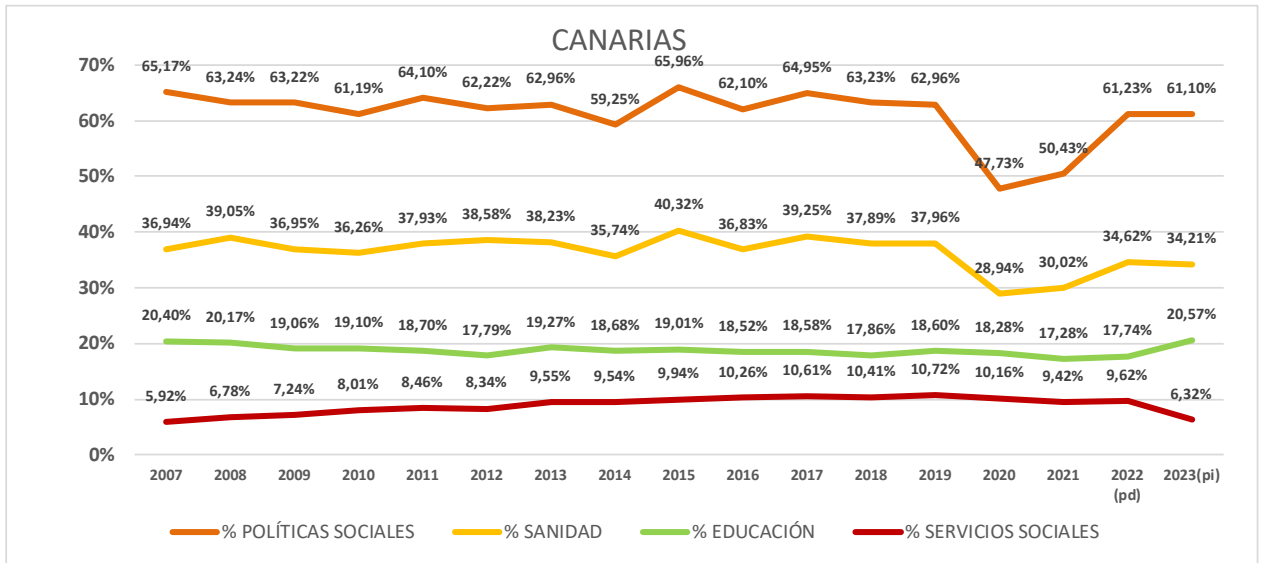

EVOLUCIÓN PRESUPUESTOS AUTONÓMICOS EN CANTABRIA

Estructura del gasto autonómico – CANTABRIA 2007-2023

(Millones de €)

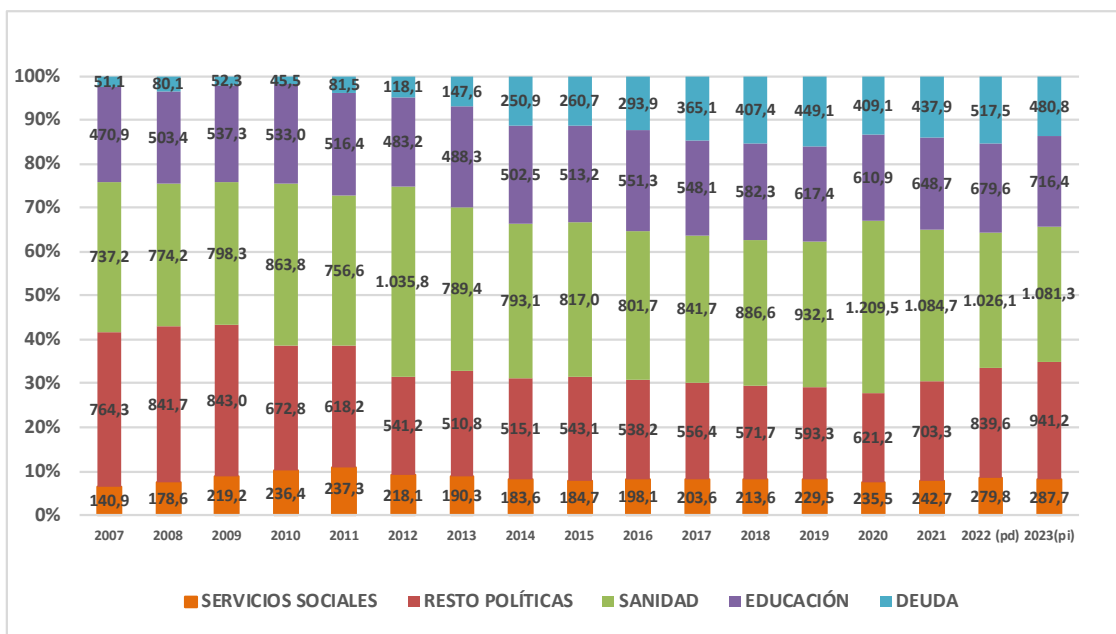
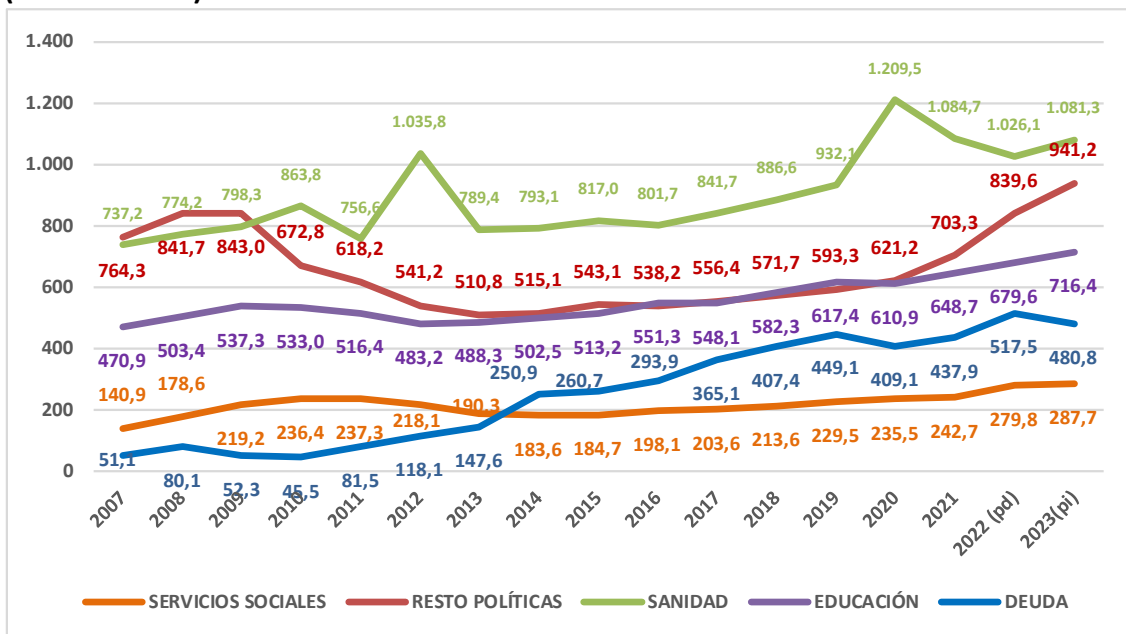

Gasto en Políticas Sociales (Sanidad, Educación y Servicios Sociales)

		Millones €	% s/ppto.	€/ hab.
CANTABRIA	2009	1.554,85	63,46%	2.659,43
	2023	2.085,40	59,46%	3.543,41
	Diferencia	530,55	-4,00 p.	883,99
		34,12%		33,24%

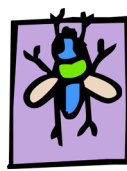

CANTABRIA. Evolución del gasto específico en Servicios Sociales

Comparativa con la evolución del conjunto de CC.AA.

Gasto Autónomo por habitante y año en Servicios Sociales y Promoción Social

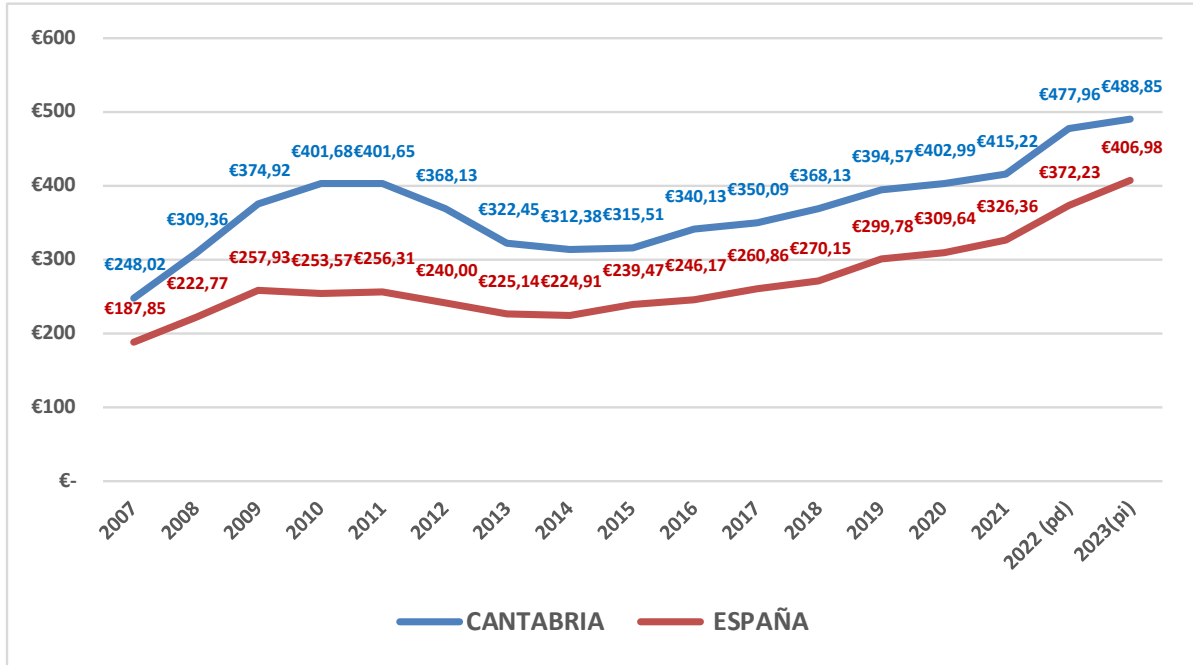

% Gasto Autónomo en Servicios Sociales y Promoción Social respecto al presupuesto total autonómico

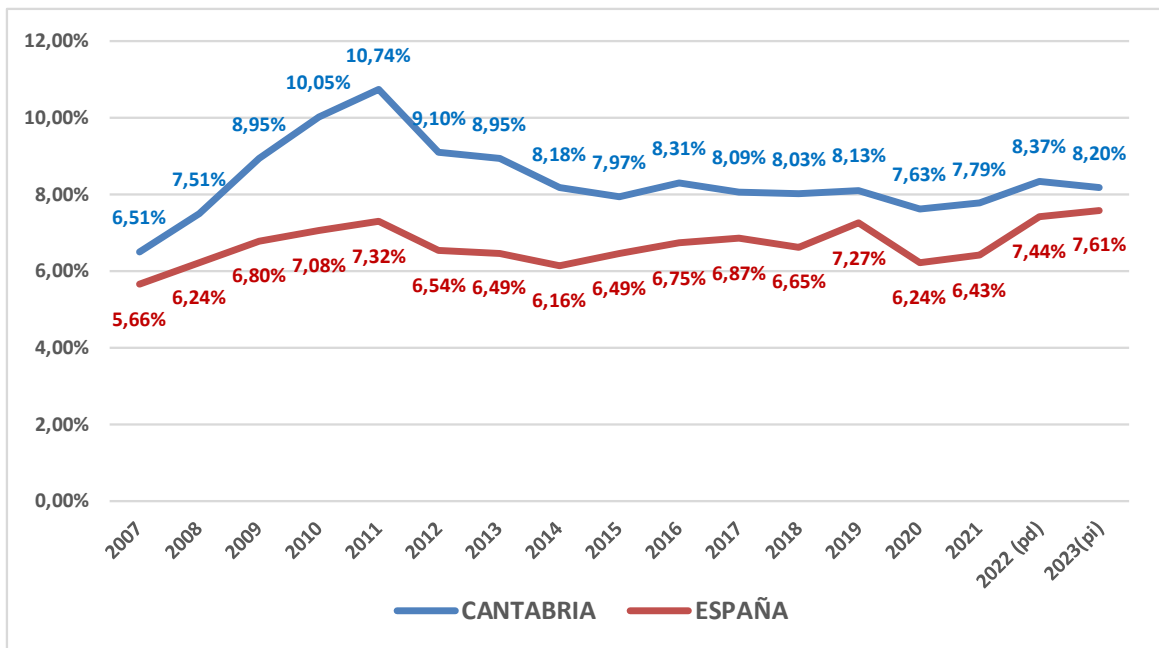

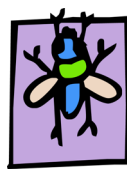

% de gasto autonómico por áreas de gasto (2007-2023)

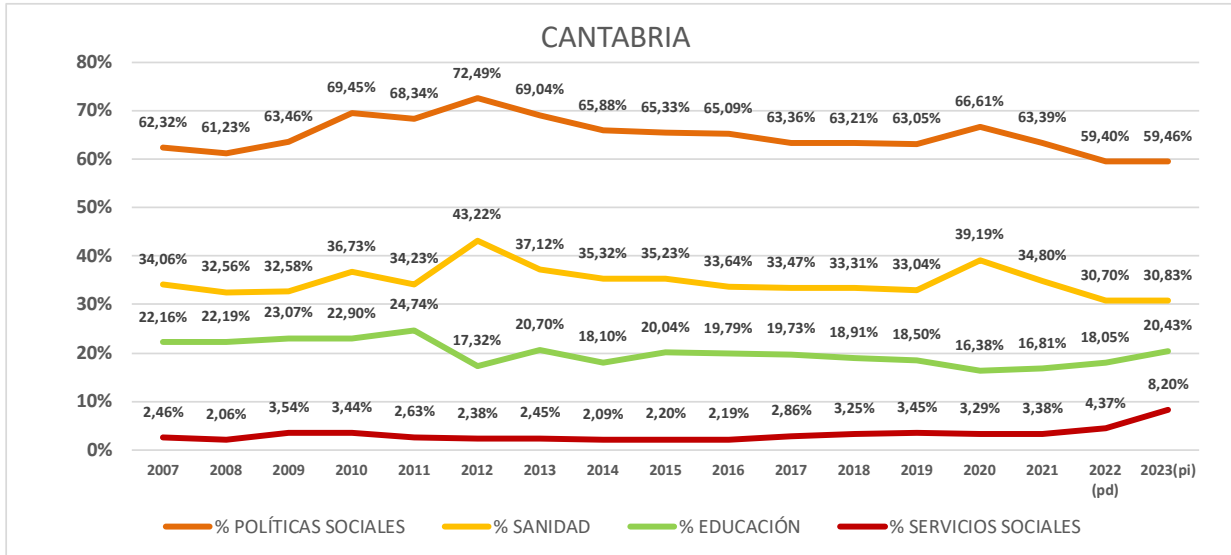

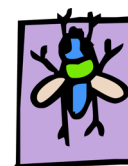

EVOLUCIÓN PRESUPUESTOS AUTÓNOMICOS EN CASTILLA Y LEÓN

Estructura del gasto autonómico – CASTILLA Y LEÓN 2007-2023

(Millones de €)

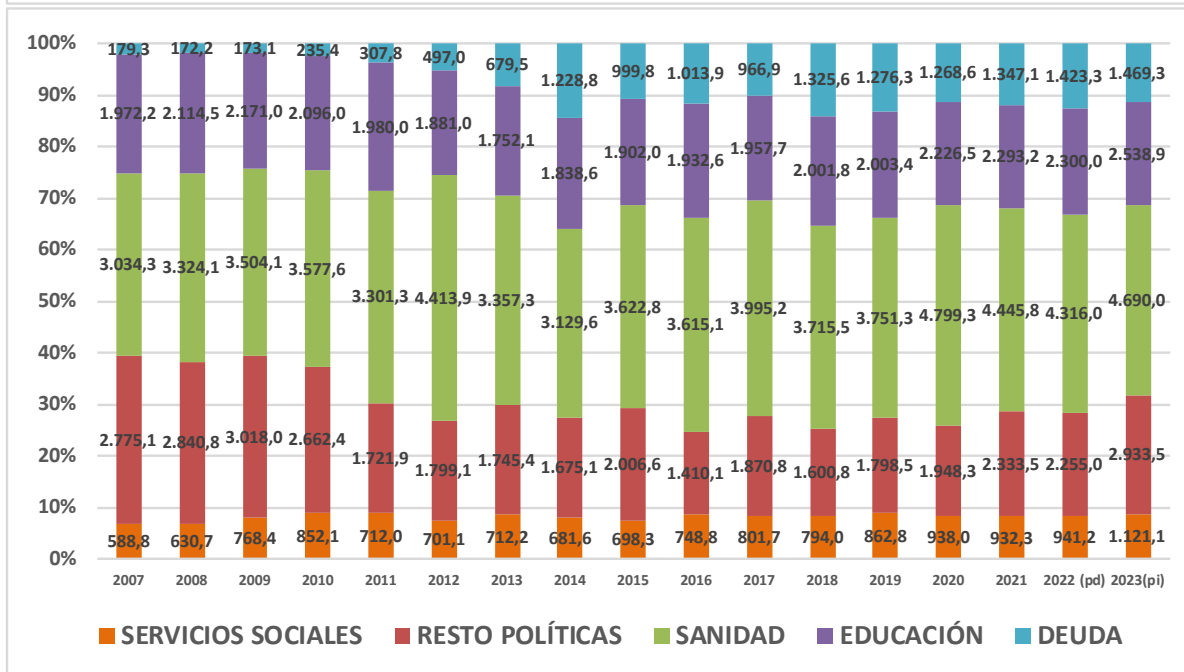
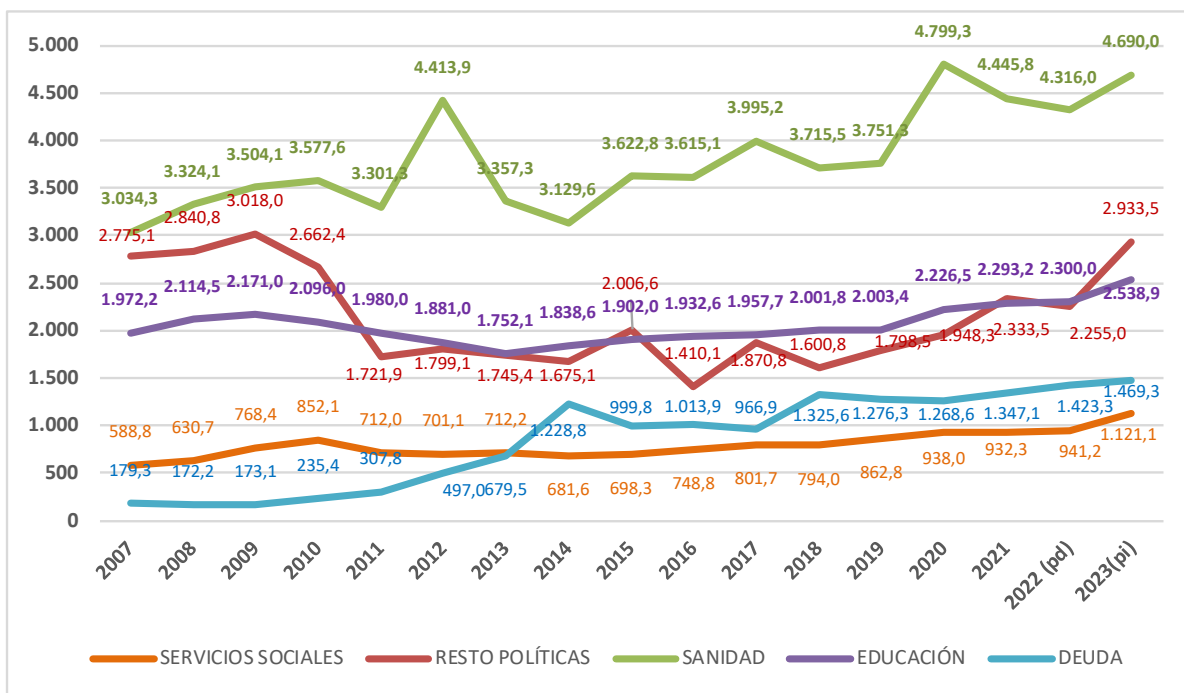

Gasto en Políticas Sociales (Sanidad, Educación y Servicios Sociales)

	Millones €	% s/ppto.	€/ hab.
CASTILLA Y LEÓN			
2009	6.443,59	66,88%	2.527,72
2023	8.350,00	65,48%	3.504,63
Diferencia	1.906,41	-1,40 p.	976,92
	29,59%		38,65%

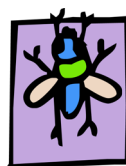

CASTILLA Y LEÓN. Evolución del gasto específico en Servicios Sociales Comparativa con la evolución del conjunto de CC.AA.

Gasto Autónomo por habitante y año en Servicios Sociales y Promoción Social

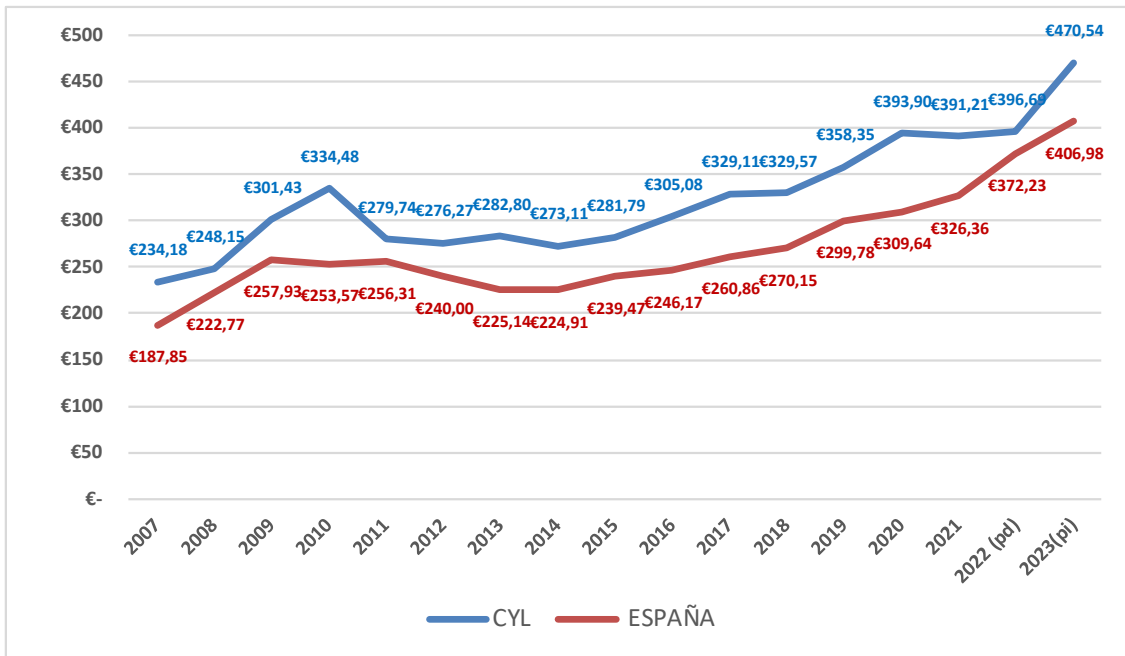

% Gasto Autónomo en Servicios Sociales y Promoción Social respecto al presupuesto total autonómico

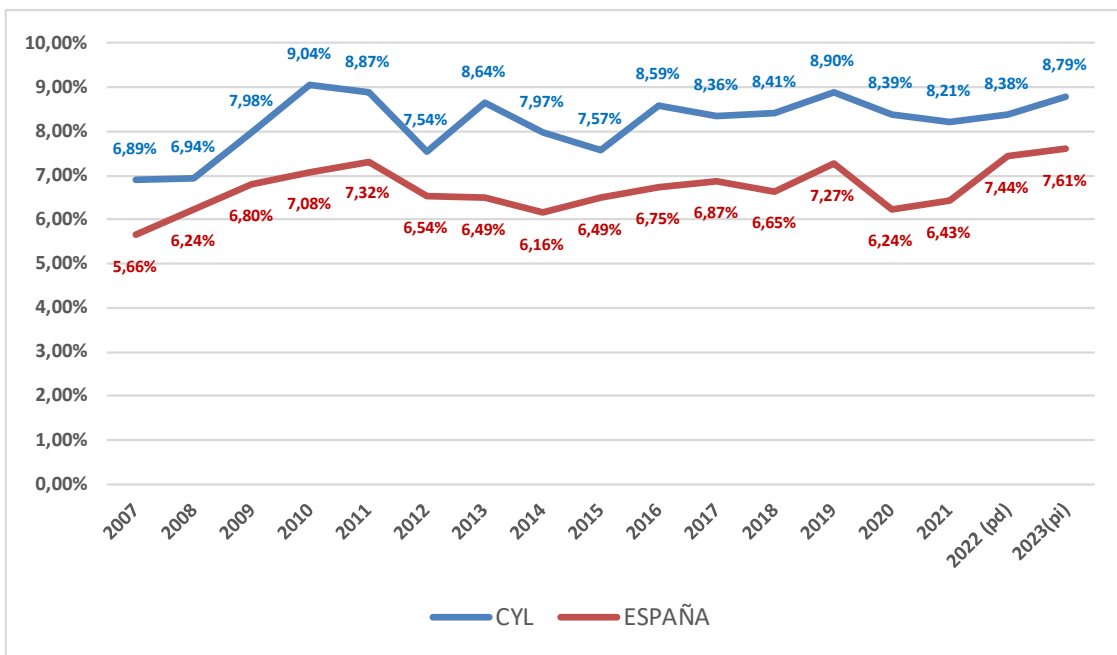

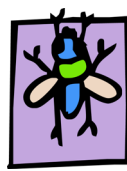

% de gasto autonómico por áreas de gasto (2007-2023)

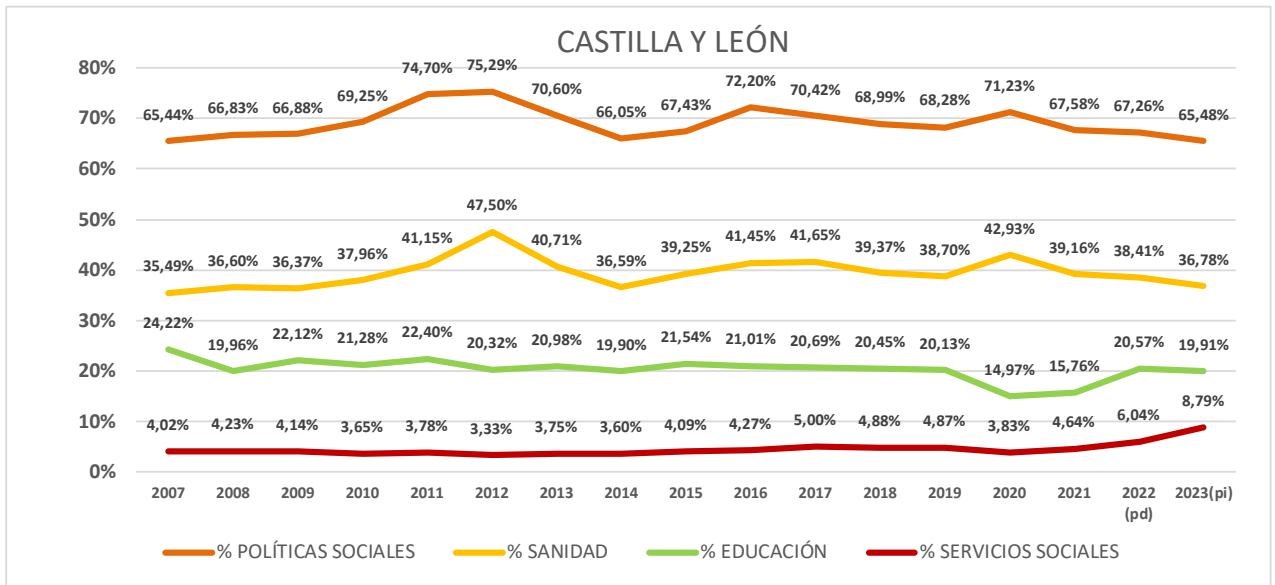

EVOLUCIÓN PRESUPUESTOS AUTONÓMICOS EN CASTILLA-LA MANCHA

Estructura del gasto autonómico – CASTILLA-LA MANCHA 2007-2023

(Millones de €)

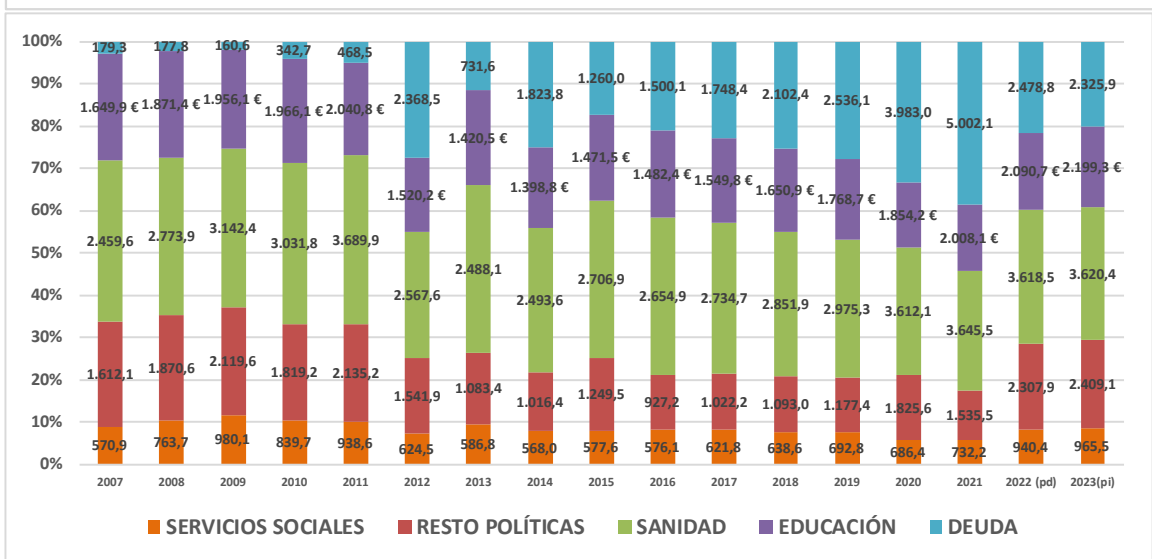
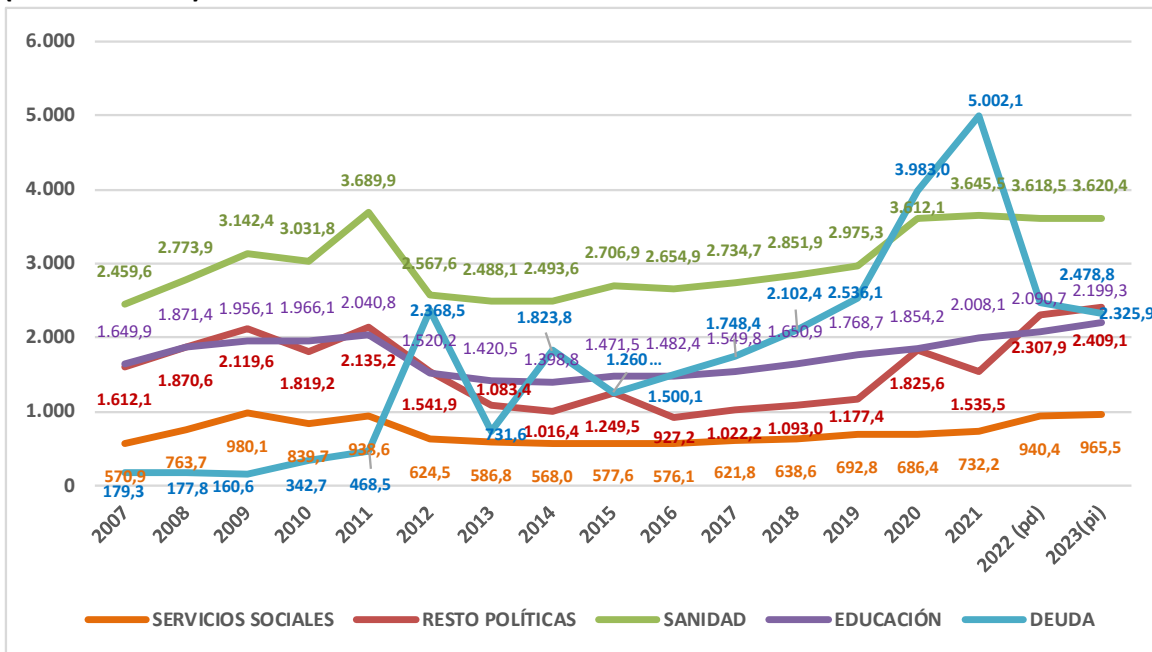

Gasto en Políticas Sociales (Sanidad, Educación y Servicios Sociales)

	Millones €	% s/ppto.	€/ hab.
CASTILLA LA MANCHA 2009	6.078,66	72,72%	2.941,64
CASTILLA LA MANCHA 2023	6.785,20	58,90%	3.261,14
Diferencia	706,54	-13,82 p.	319,49
	11,62%		10,86%

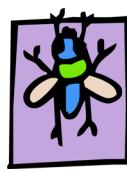

CASTILLA-LA MANCHA. Evolución del gasto específico en Servicios Sociales

Comparativa con la evolución del conjunto de CC.AA.

Gasto Autónomo por habitante y año en Servicios Sociales y Promoción Social

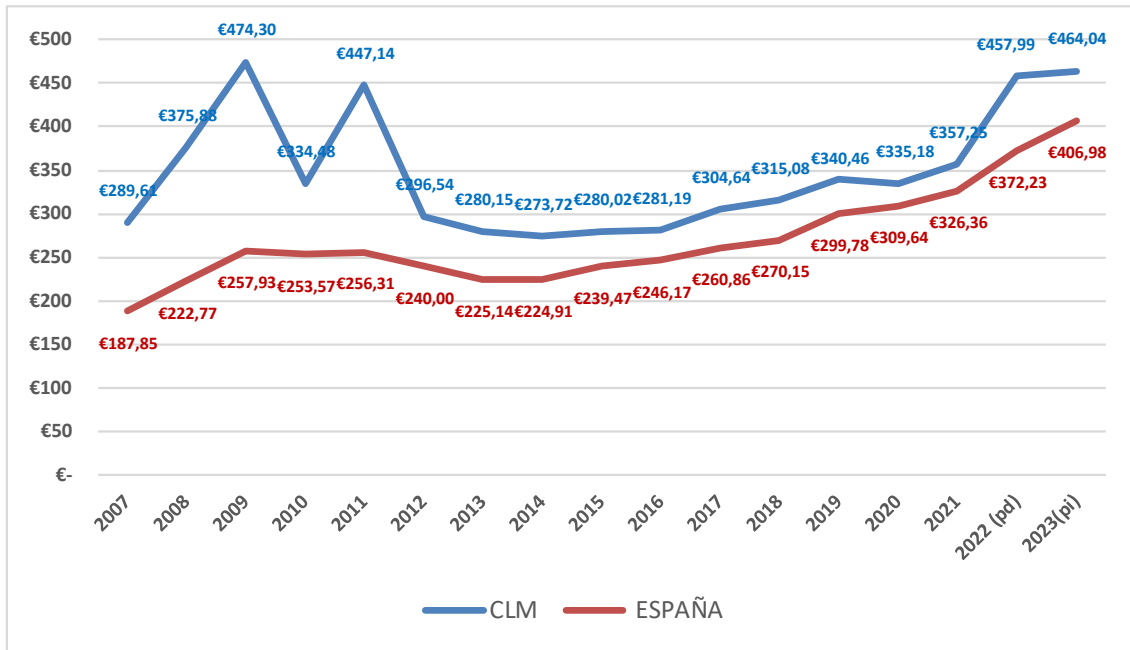

% Gasto Autónomo en Servicios Sociales y Promoción Social respecto al presupuesto total autonómico

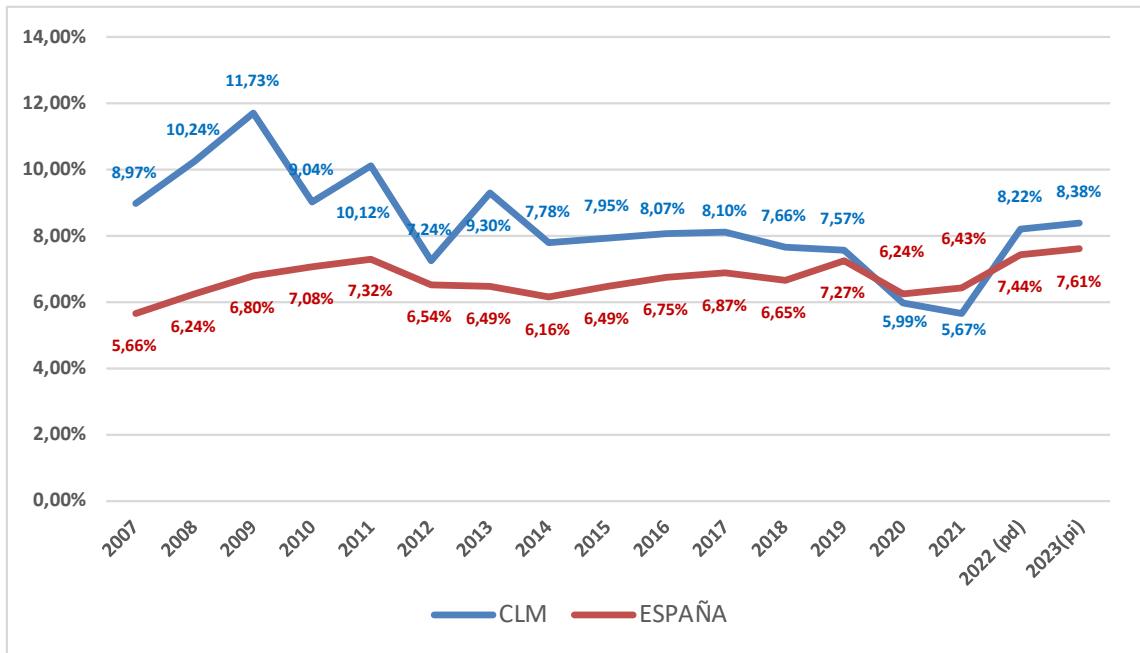

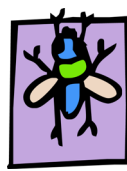

% de gasto autonómico por áreas de gasto (2007-2023)

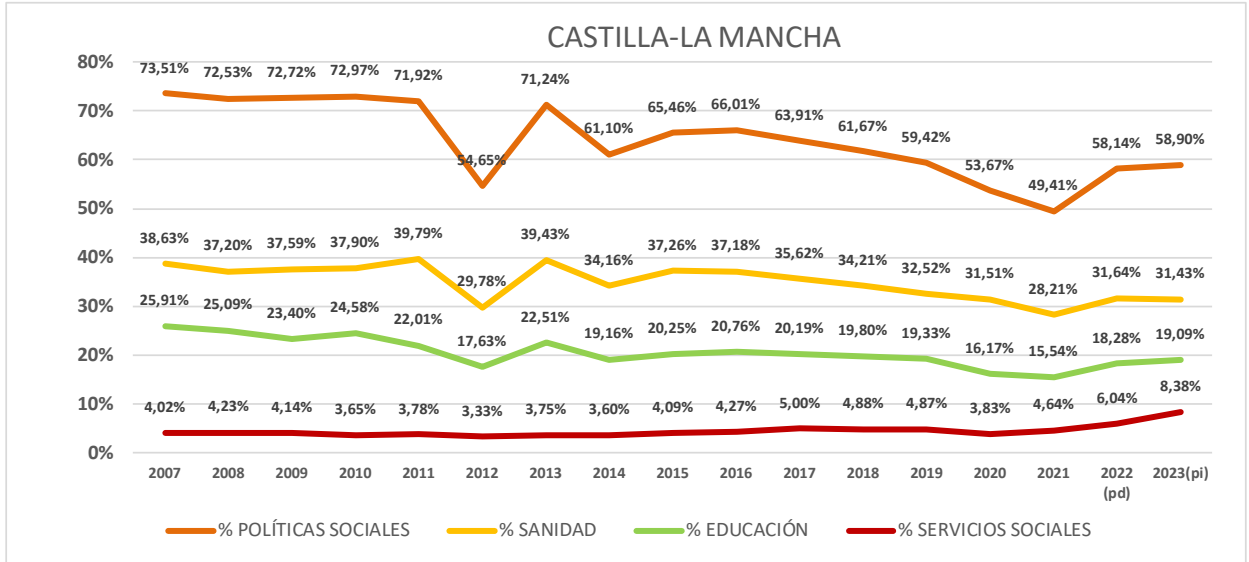

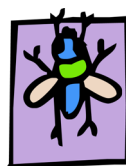

EVOLUCIÓN PRESUPUESTOS AUTONÓMICOS EN CATALUÑA

Estructura del gasto autonómico – Cataluña 2007-2023

(Millones de €)

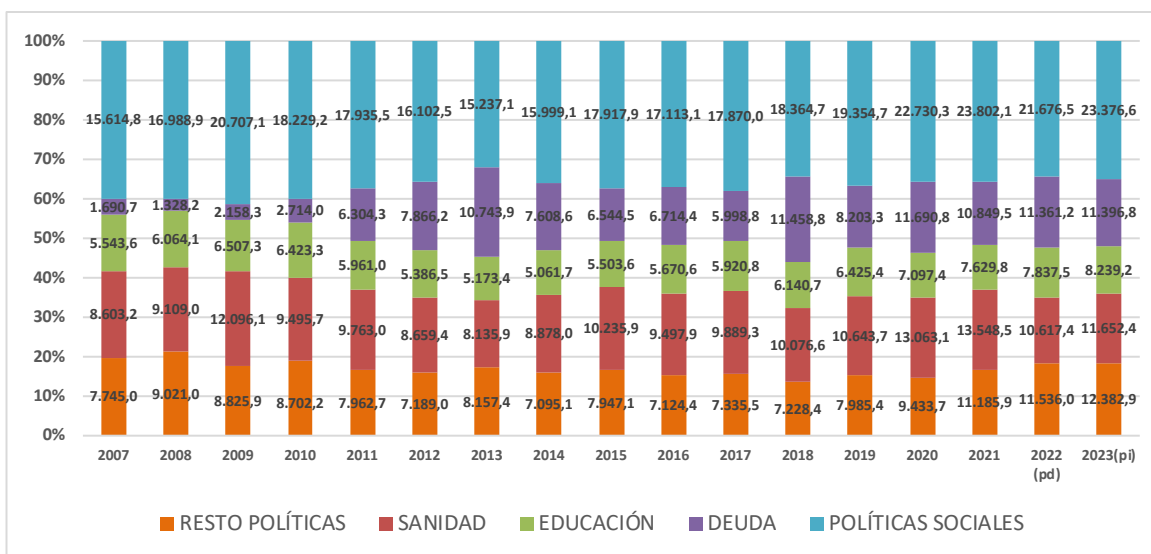
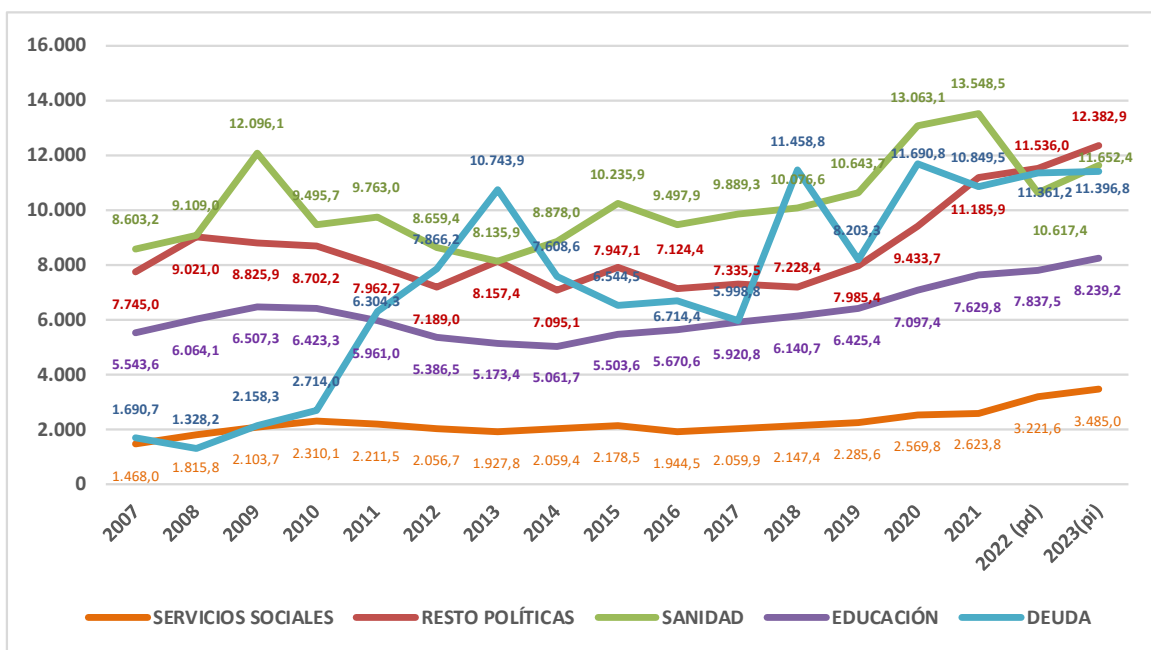

Gasto en Políticas Sociales (Sanidad, Educación y Servicios Sociales)

	Millones €	% s/ppto.	€/ hab.
CATALUÑA			
2009	20.707,10	65,34%	2.788,05
2023	23.376,60	49,57%	2.959,42
Diferencia	2.669,50	-15,77 p.	171,37
	12,89%		6,15%

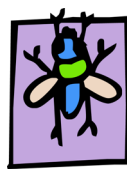

CATALUÑA. Evolución del gasto específico en Servicios Sociales

Comparativa con la evolución del conjunto de CC.AA.

Gasto Autónomo por habitante y año en Servicios Sociales y Promoción Social

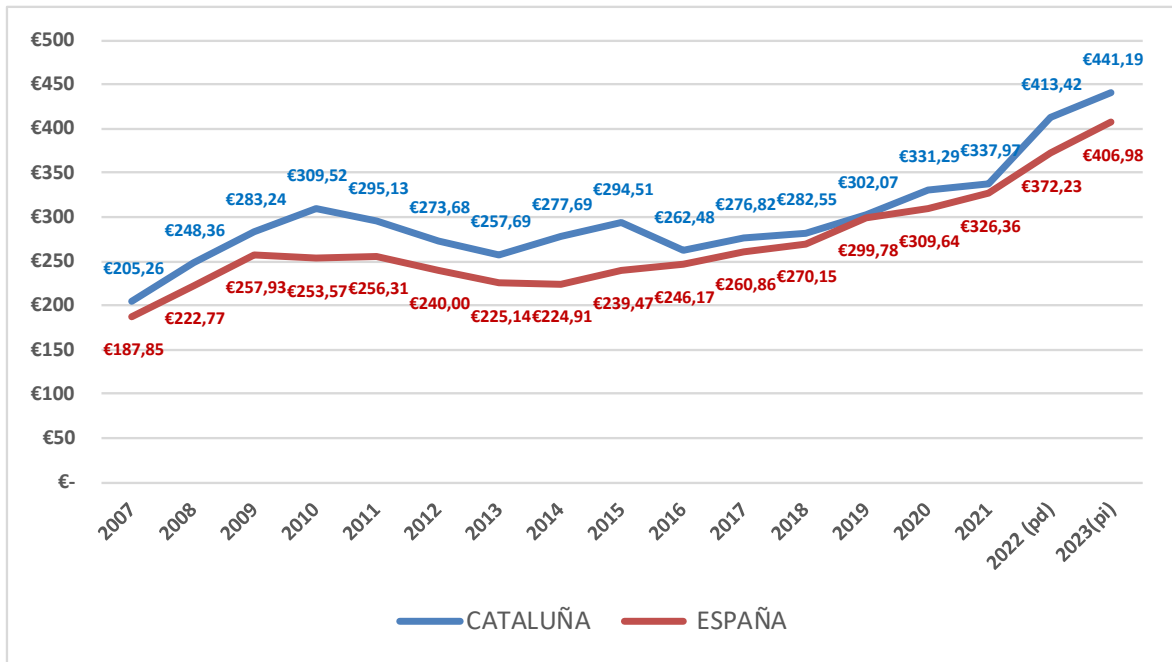

% Gasto Autónomo en Servicios Sociales y Promoción Social respecto al presupuesto total autonómico

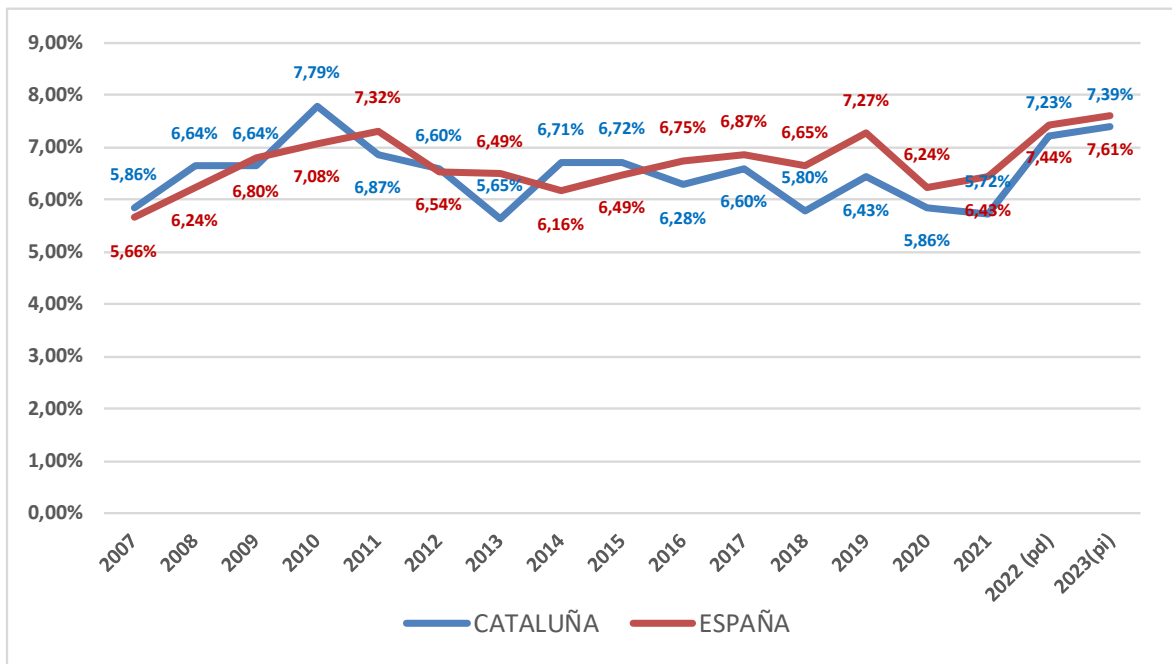

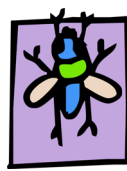

% de gasto autonómico por áreas de gasto (2007-2023)

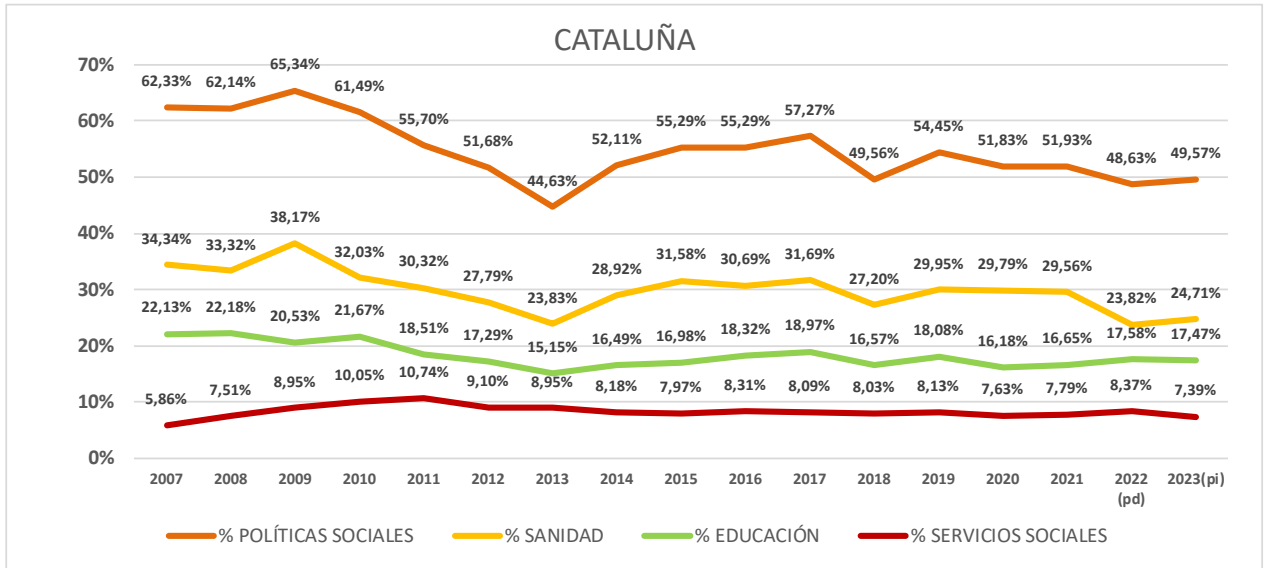

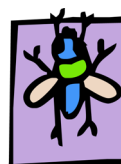

EVOLUCIÓN PRESUPUESTOS AUTONÓMICOS EN EXTREMADURA

Estructura del gasto autonómico – EXTREMADURA 2007-2023

(Millones de €)

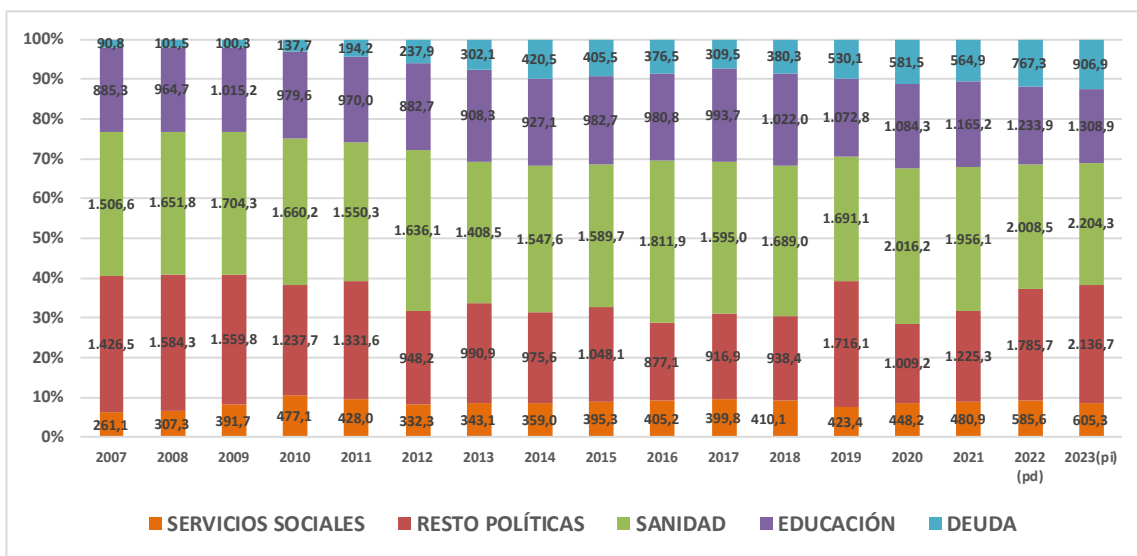
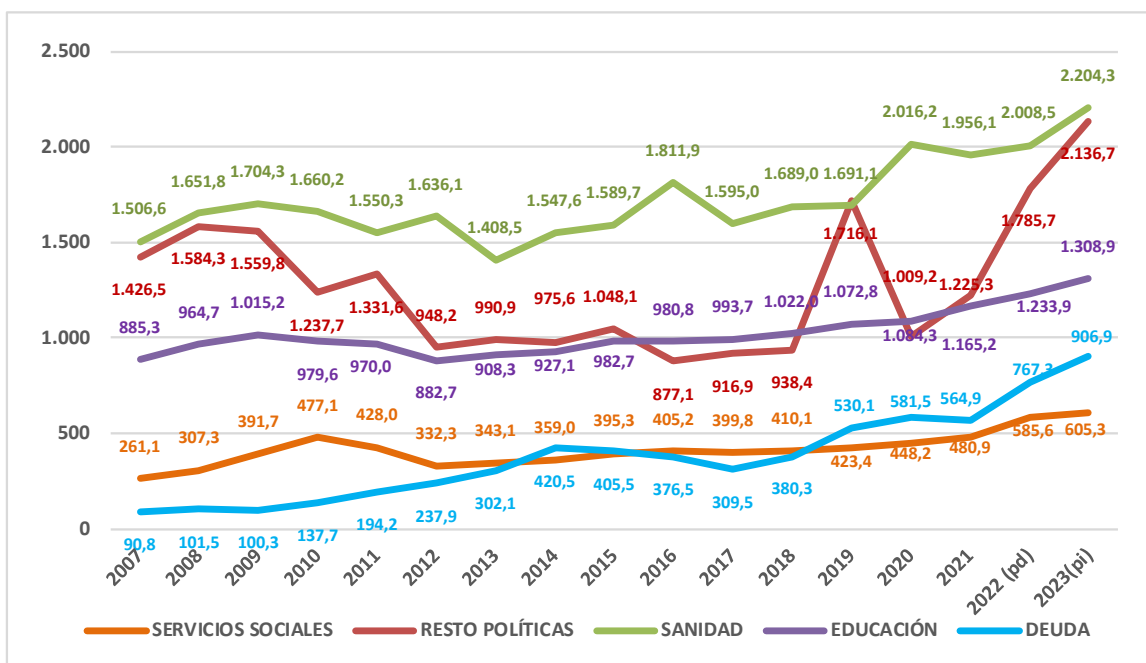

Gasto en Políticas Sociales (Sanidad, Educación y Servicios Sociales)

	Millones €	% s/ppto.	€/ hab.
EXTREMADURA 2009	3.111,15	65,21%	2.842,04
EXTREMADURA 2023	4.118,50	57,50%	3.906,36
Diferencia	1.007,35	-7,70%	1.064,33
	32,38%		37,45%

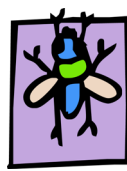

EXTREMADURA. Evolución del gasto específico en Servicios Sociales

Comparativa con la evolución del conjunto de CC.AA.

Gasto Autónomo por habitante y año en Servicios Sociales y Promoción Social

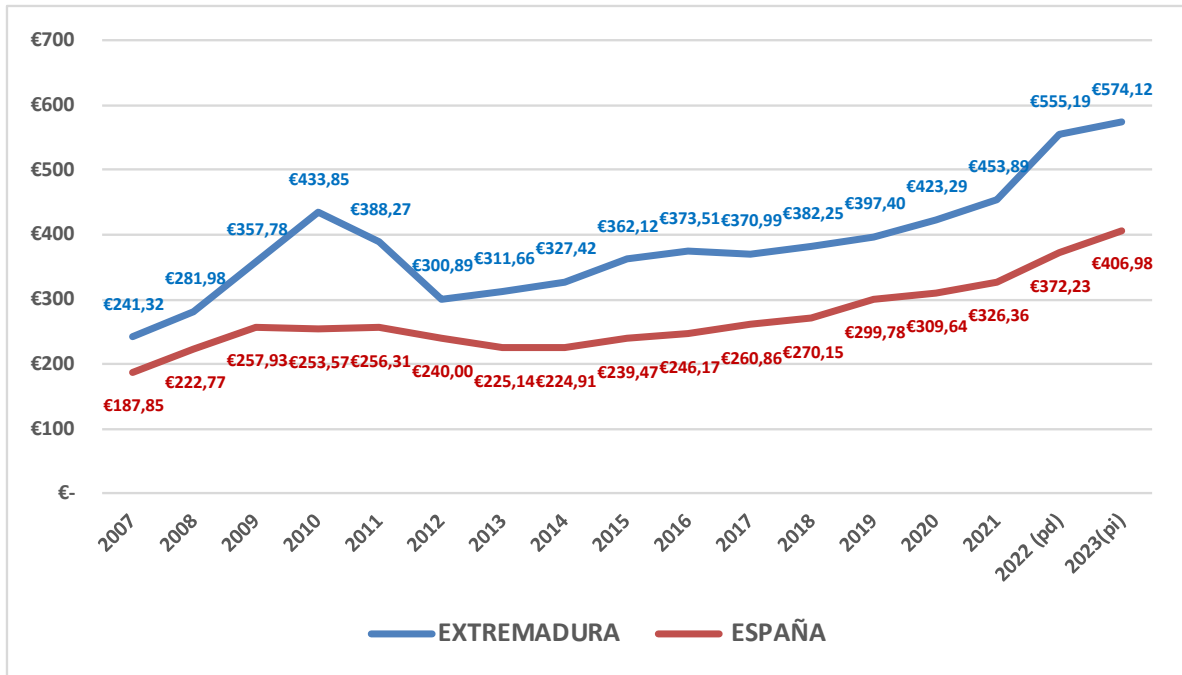

% Gasto Autónomo en Servicios Sociales y Promoción Social respecto al presupuesto total autonómico

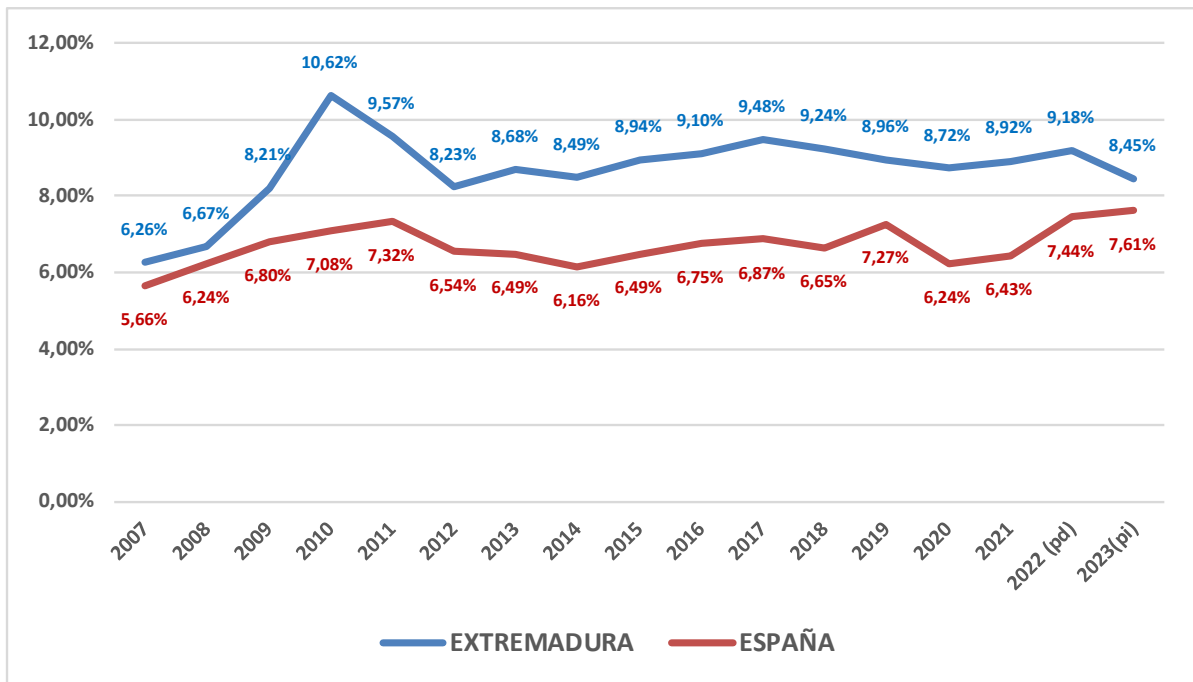

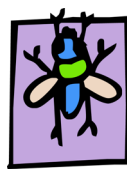

% de gasto autonómico por áreas de gasto (2007-2023)

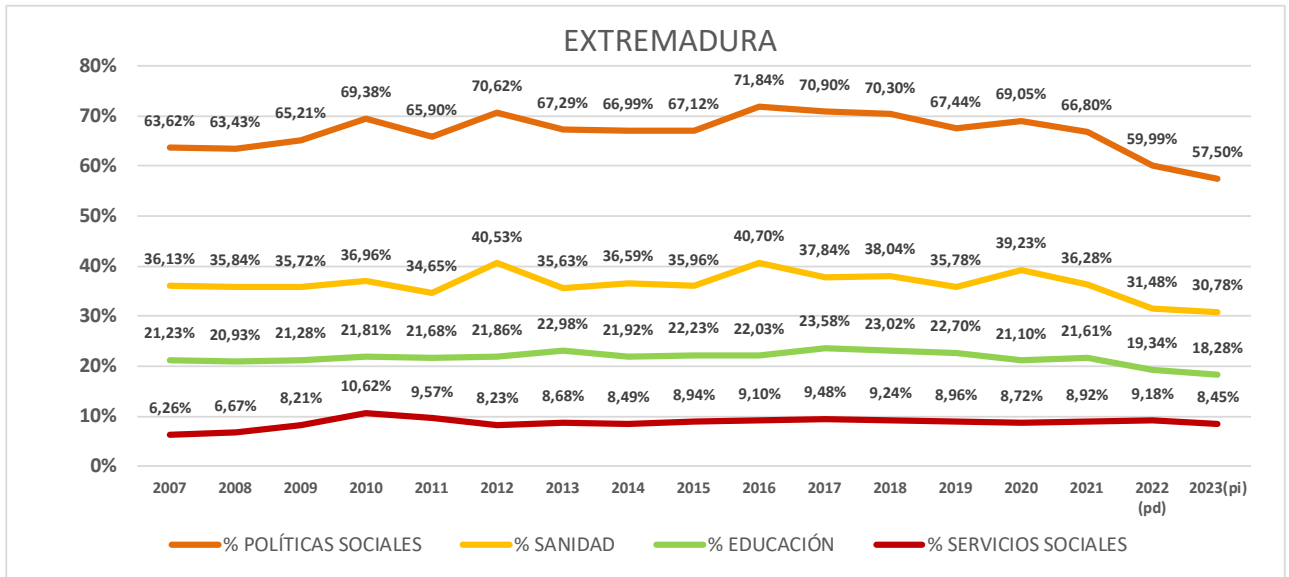

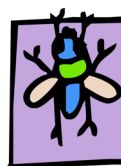

EVOLUCIÓN PRESUPUESTOS AUTÓNOMICOS EN GALICIA

Estructura del gasto autonómico – GALICIA 2007-2023

(Millones de €)

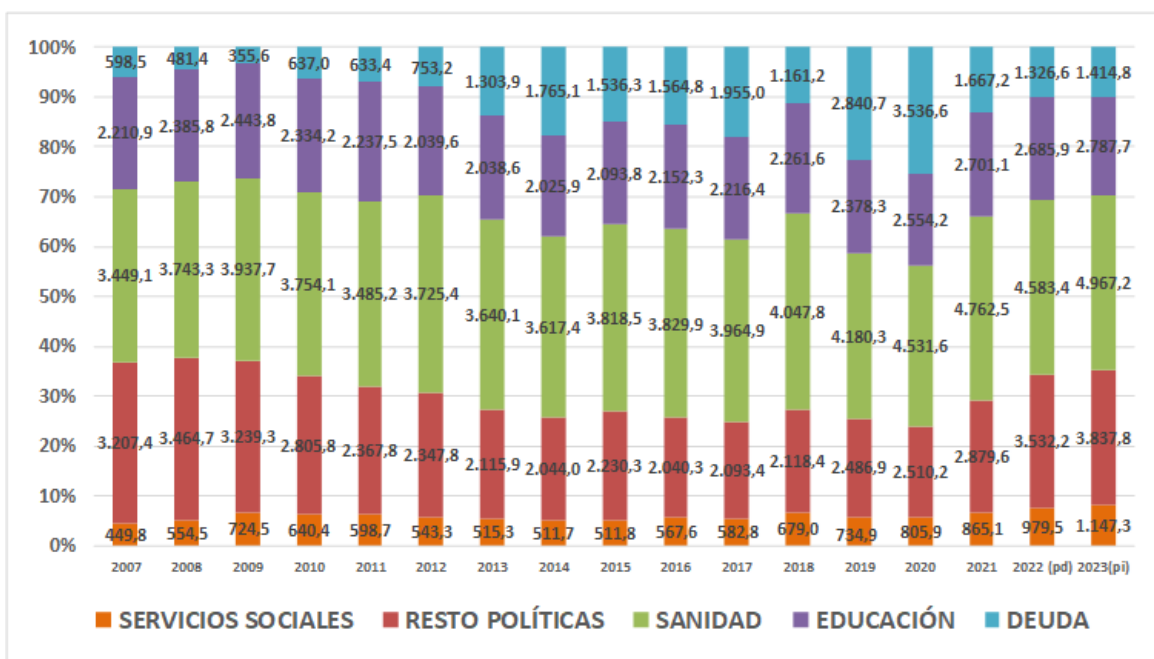
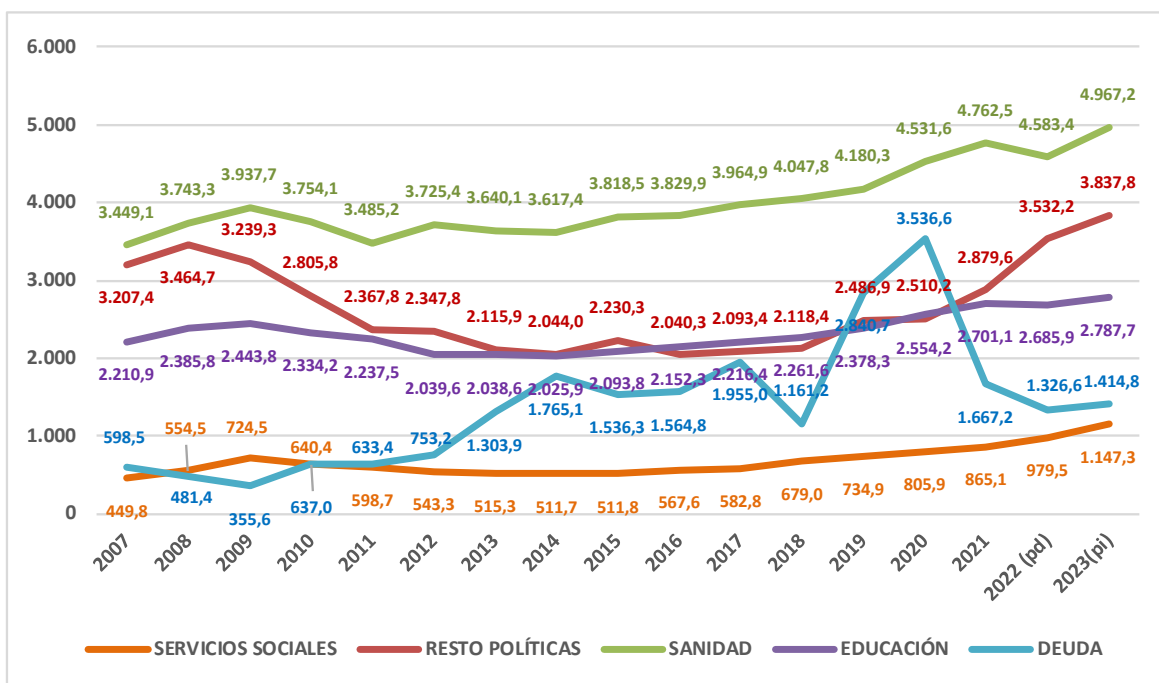

Gasto en Políticas Sociales (Sanidad, Educación y Servicios Sociales)

		Millones €	% s/ppto.	€/ hab.
GALICIA	2009	7.106,00	66,41%	2.567,69
	2023	8.902,20	62,89%	3.297,46
	Diferencia	1.796,20	-3,51 p.	729,77
		25,28%		28,42%

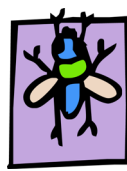

GALICIA. Evolución del gasto específico en Servicios Sociales

Comparativa con la evolución del conjunto de CC.AA.

Gasto Autónomo por habitante y año en Servicios Sociales y Promoción Social

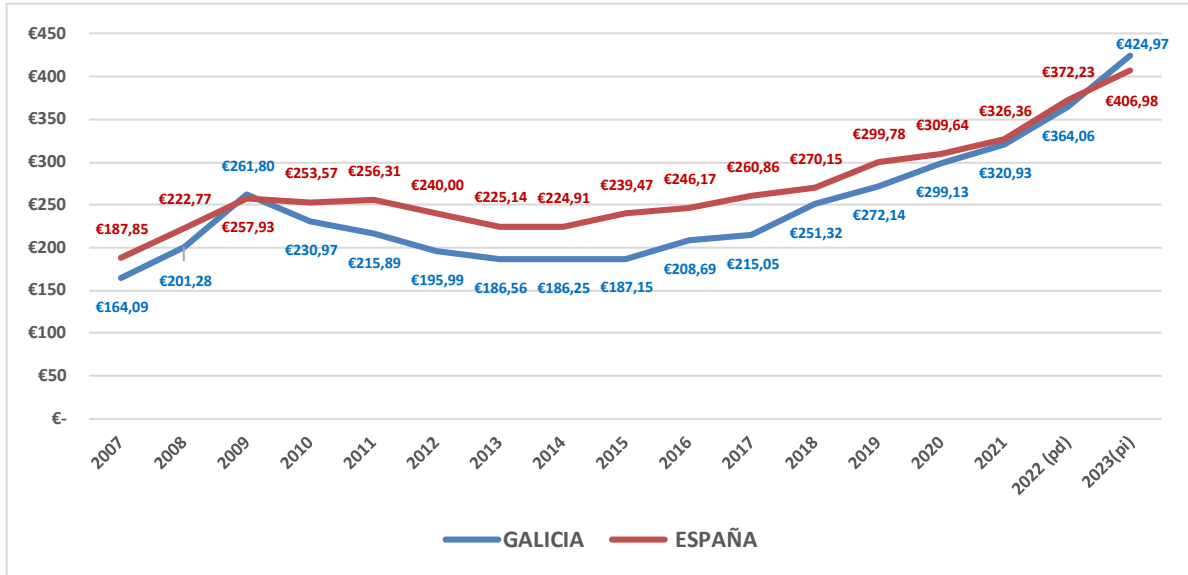

% Gasto Autónomo en Servicios Sociales y Promoción Social respecto al presupuesto total autonómico

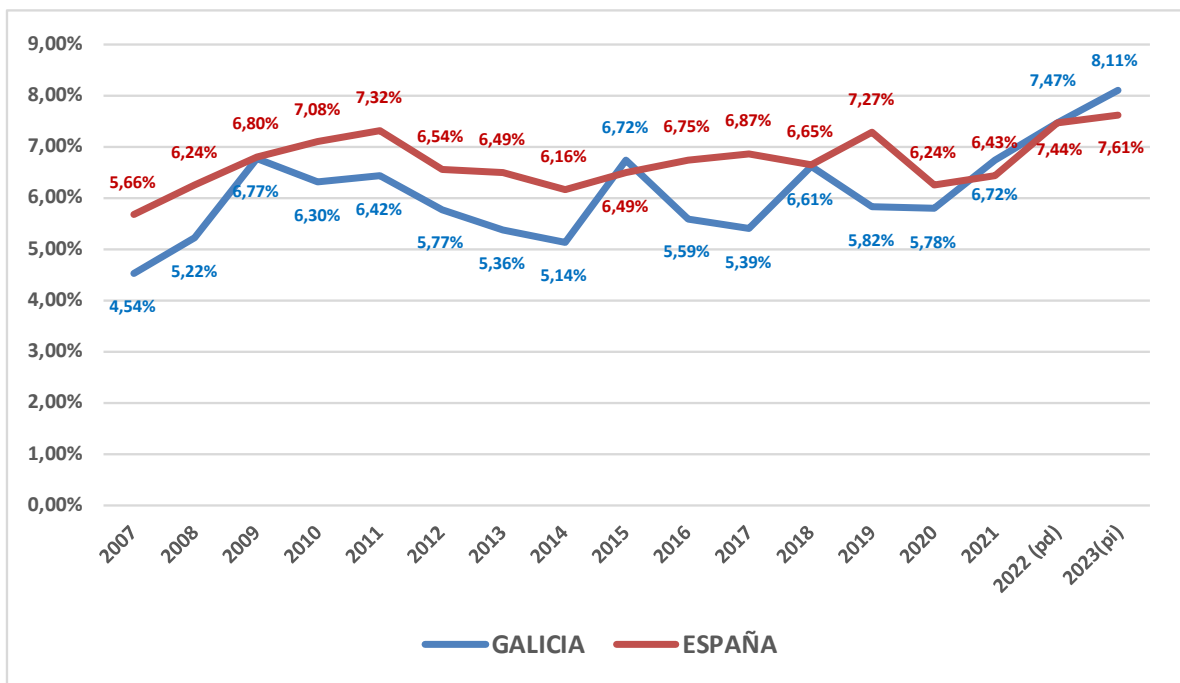

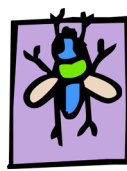

% de gasto autonómico por áreas de gasto (2007-2023)

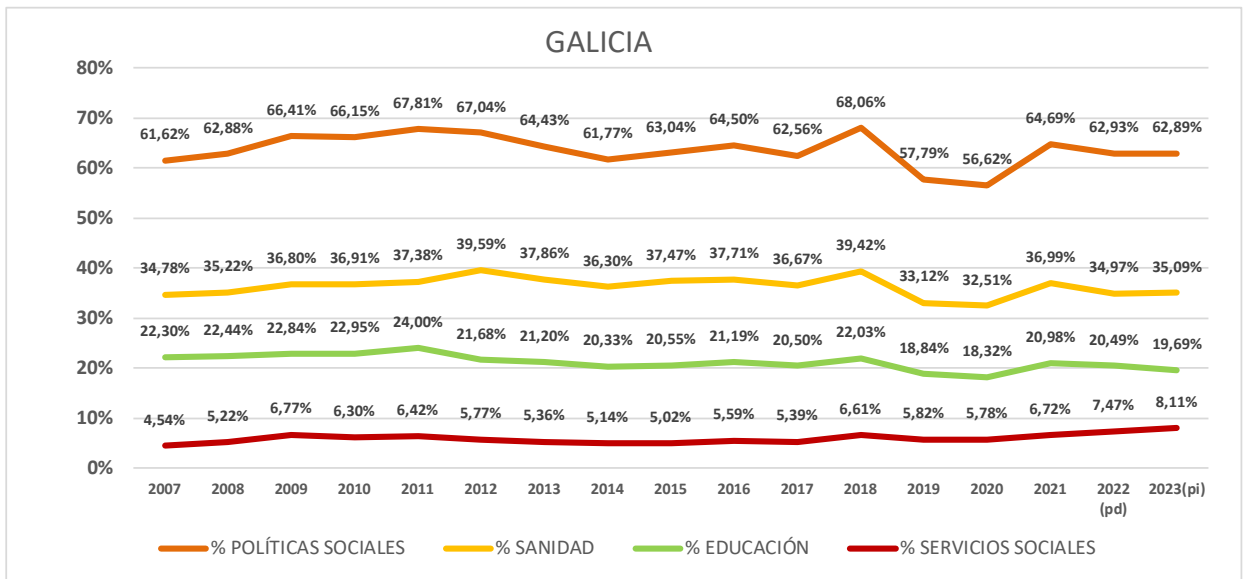

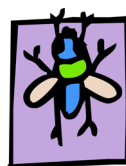

EVOLUCIÓN PRESUPUESTOS AUTÓNOMICOS EN MADRID

Estructura del gasto autonómico – MADRID 2007-2023

(Millones de €)

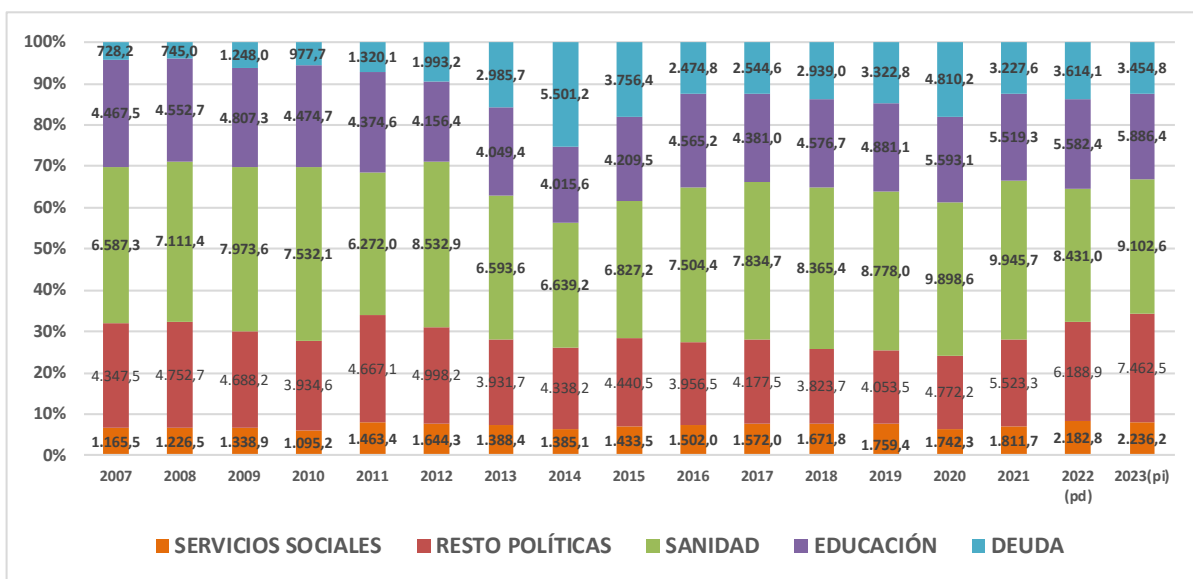
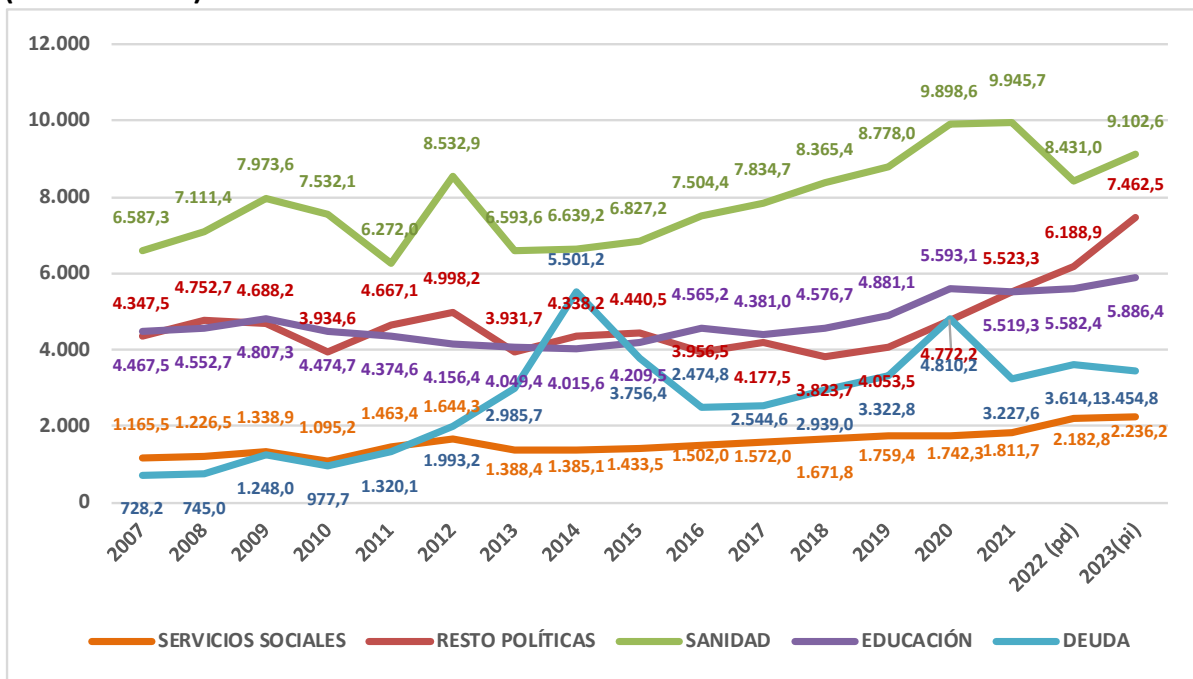

Gasto en Políticas Sociales (Sanidad, Educación y Servicios Sociales)

		Millones €	% s/ppto.	€/ hab.
MADRID	2009	14.119,91	70,40%	2.231,48
	2023	17.225,20	61,21%	2.515,01
	Diferencia	3.105,29	-9,19 p.	283,53
		21,99%		12,71%

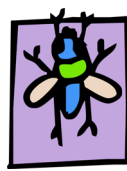

MADRID. Evolución del gasto específico en Servicios Sociales

Comparativa con la evolución del conjunto de CC.AA.

Gasto Autónomo por habitante y año en Servicios Sociales y Promoción Social

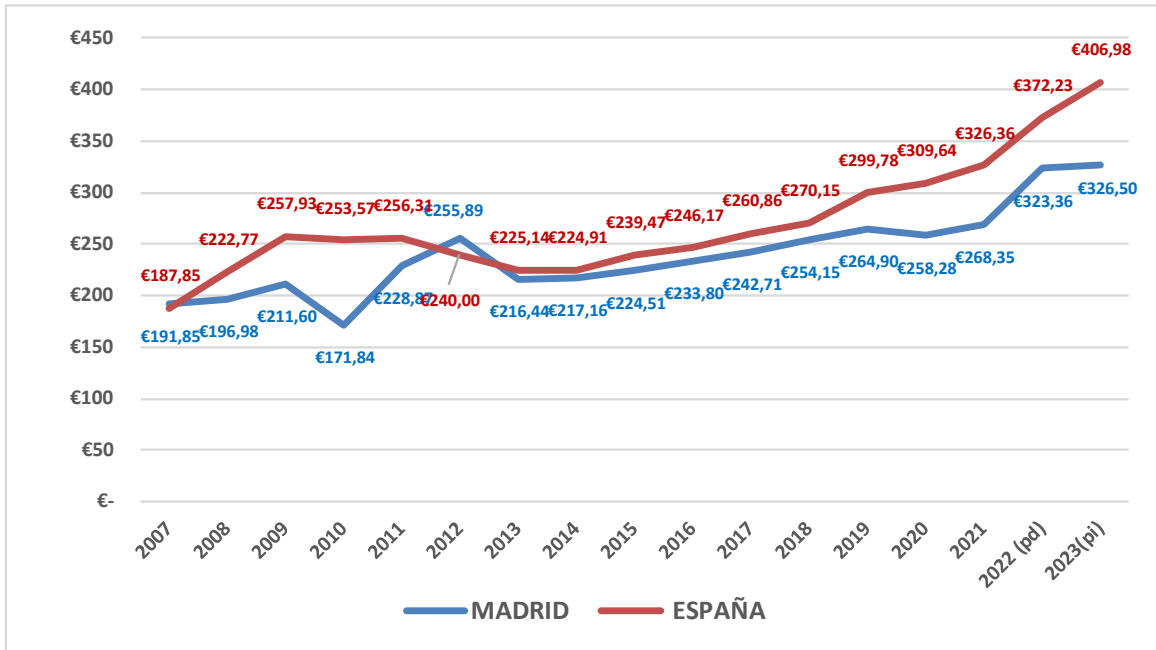

% Gasto Autónomo en Servicios Sociales y Promoción Social respecto al presupuesto total autonómico

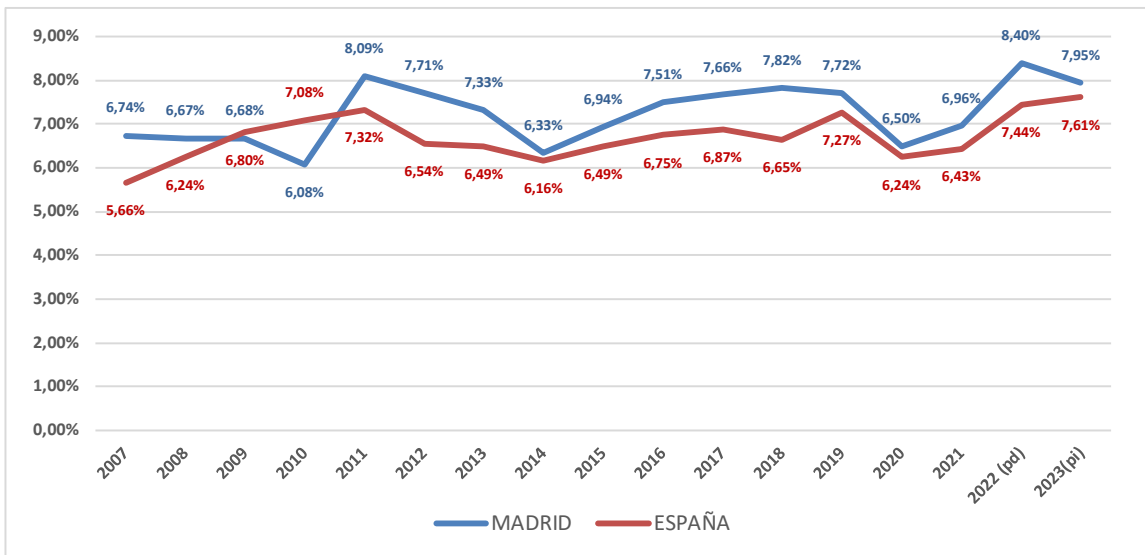

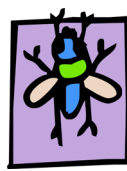

% de gasto autonómico por áreas de gasto (2007-2023)

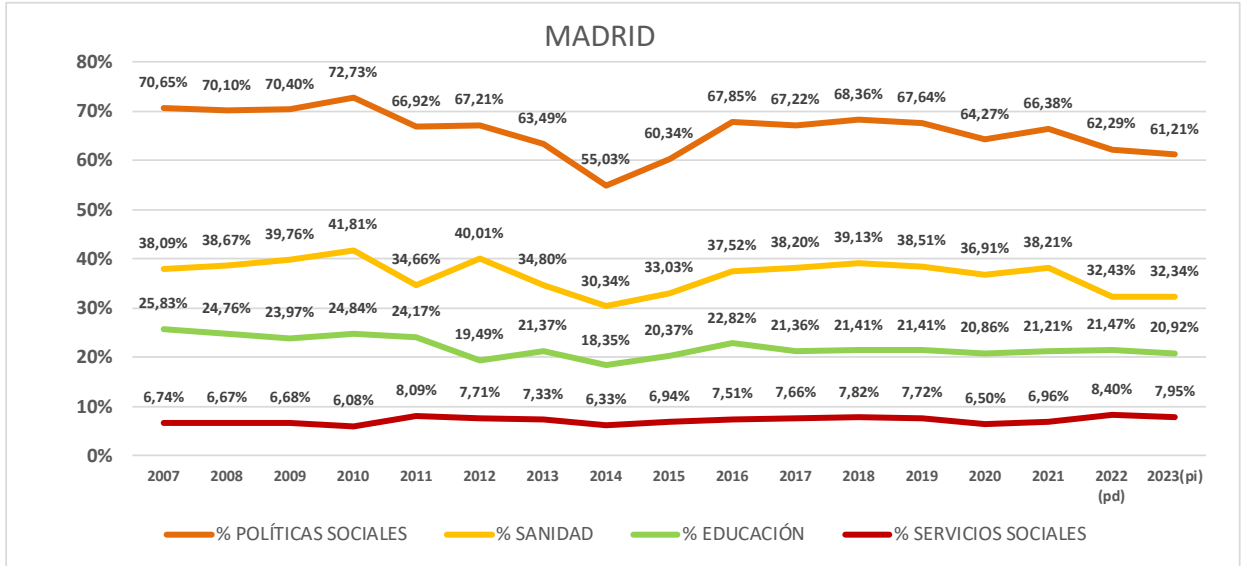

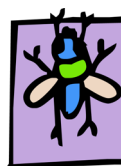

EVOLUCIÓN PRESUPUESTOS AUTÓNOMICOS EN MURCIA

Estructura del gasto autonómico – MURCIA 2007-2023

(Millones de €)

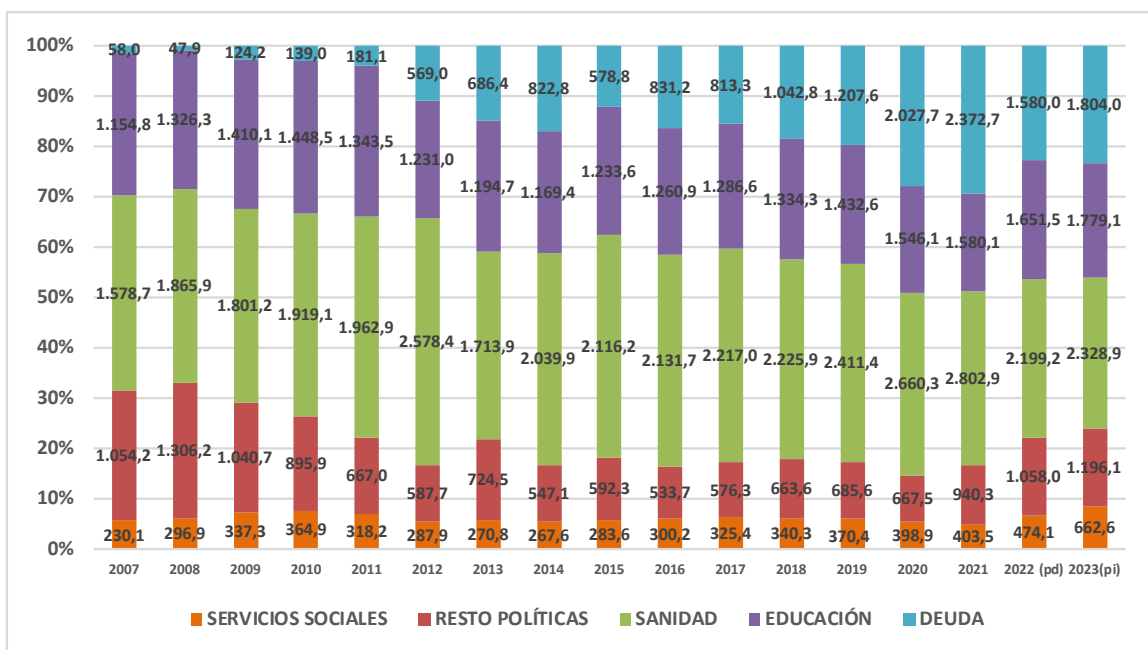
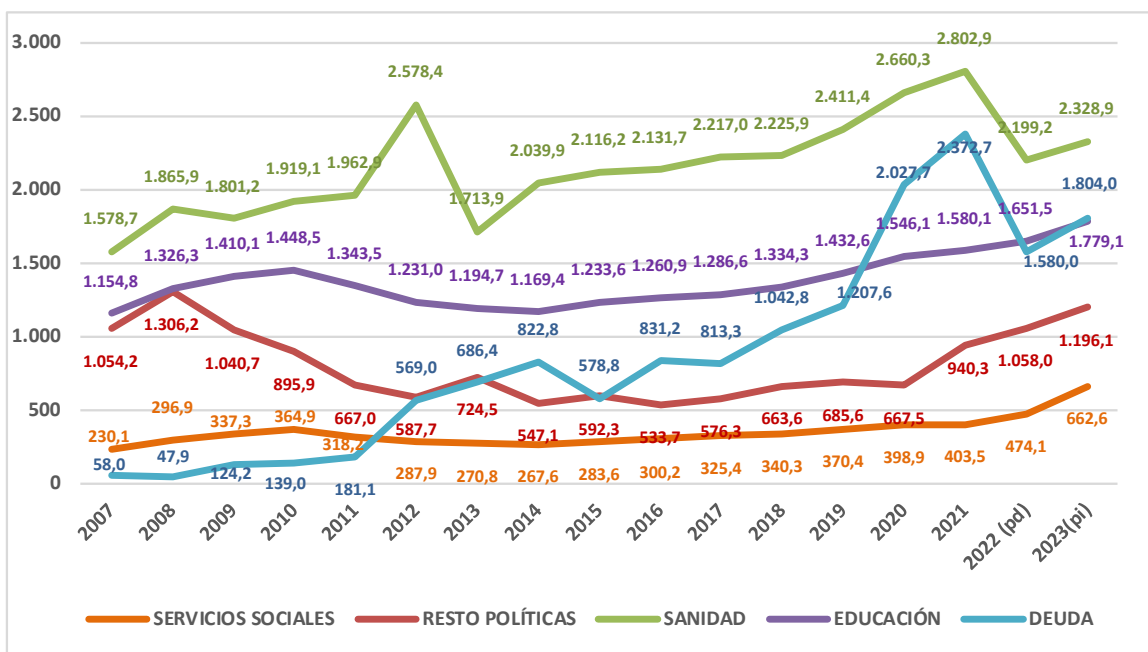

Gasto en Políticas Sociales (Sanidad, Educación y Servicios Sociales)

	Millones €	% s/ppto.	€/ hab.
MURCIA			
2009	3.548,58	75,29%	2.461,24
2023	4.770,60	61,39%	3.072,48
Diferencia	1.222,02	-13,89 p.	611,24
	34,44%		24,83%

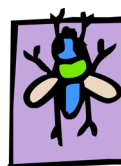

MURCIA. Evolución del gasto específico en Servicios Sociales

Comparativa con la evolución del conjunto de CC.AA.

Gasto Autónomo por habitante y año en Servicios Sociales y Promoción Social

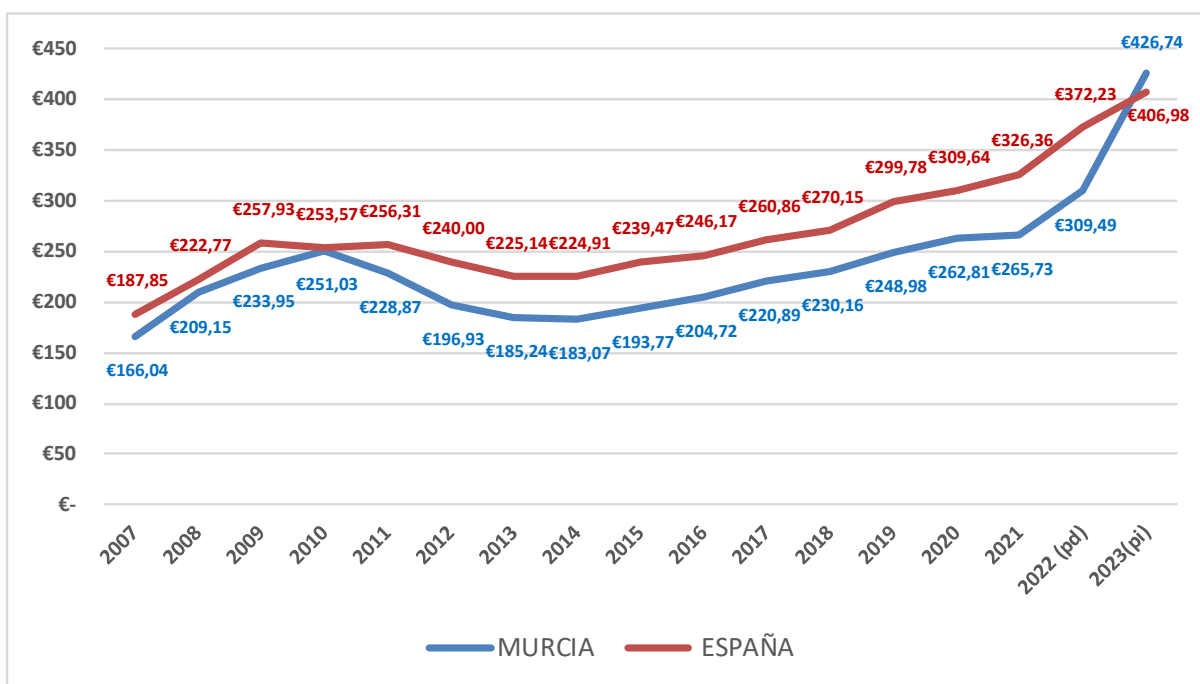

% Gasto Autónomo en Servicios Sociales y Promoción Social respecto al presupuesto total autonómico

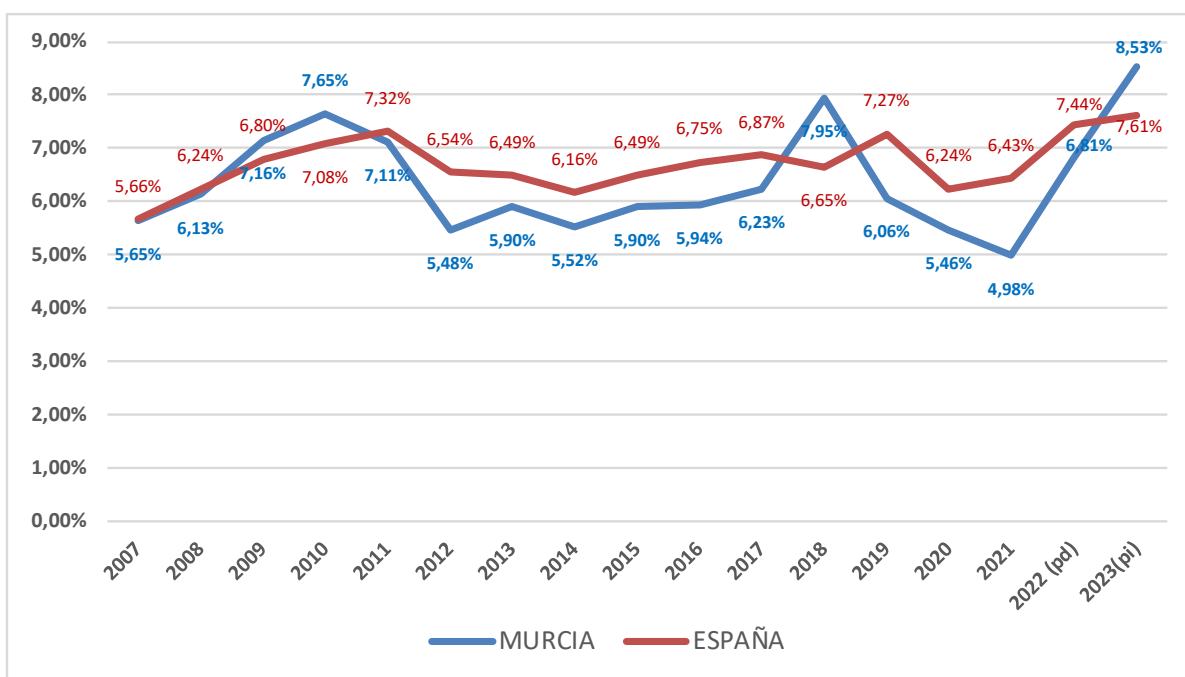

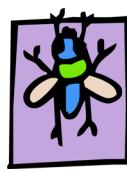

% de gasto autonómico por áreas de gasto (2007-2023)

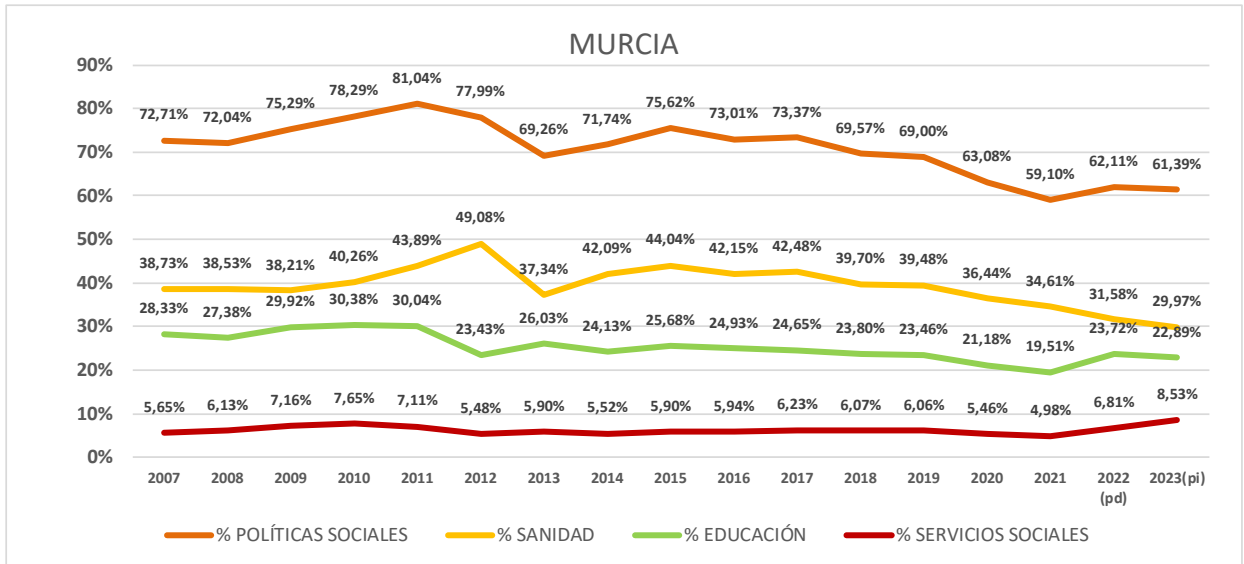

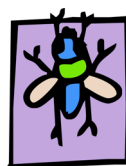

EVOLUCIÓN PRESUPUESTOS AUTÓNOMICOS EN NAVARRA

Estructura del gasto autonómico – NAVARRA 2007-2023

(Millones de €)

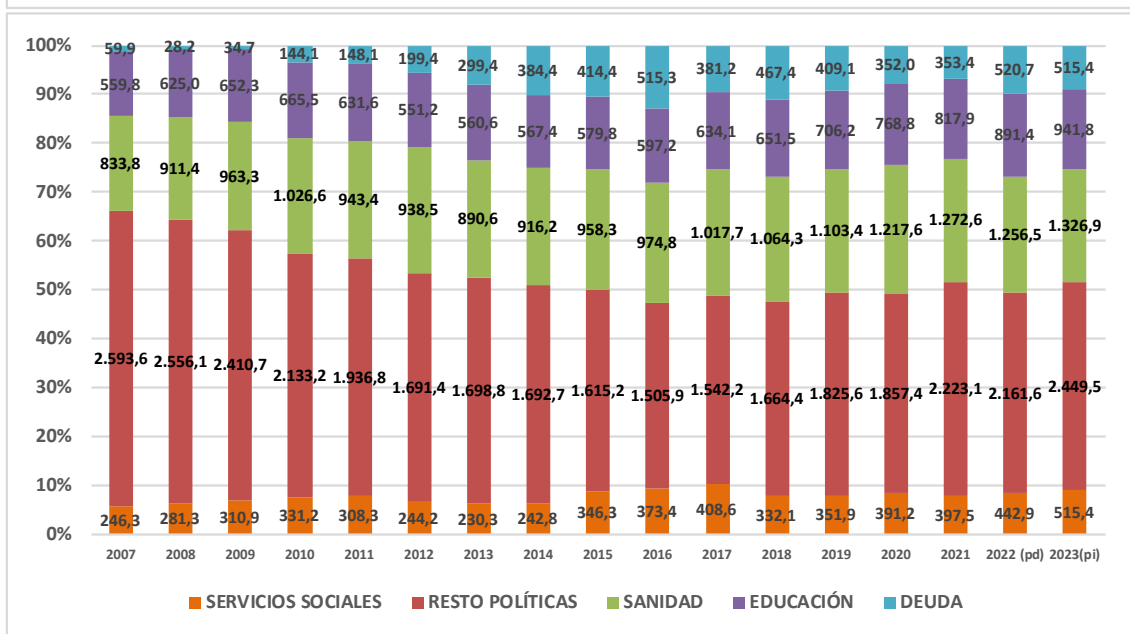
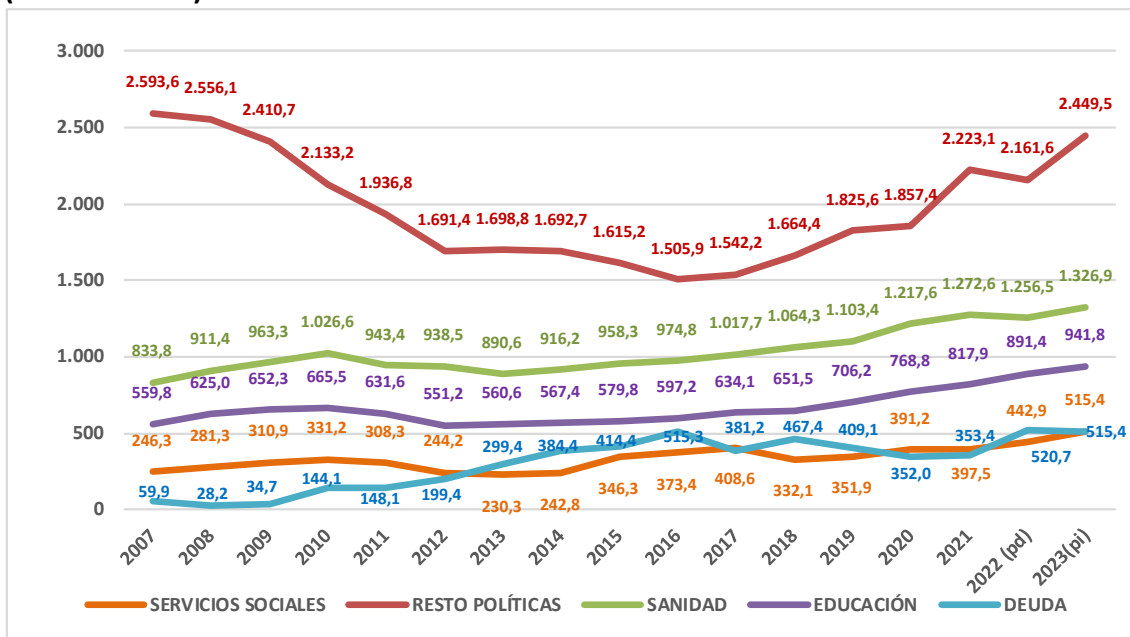

Gasto en Políticas Sociales (Sanidad, Educación y Servicios Sociales)

		Millones €	% s/ppto.	€/ hab.
NAVARRA	2009	1.926,53	44,07%	3.071,26
	2023	2.784,10	48,43%	4.141,77
	Diferencia	857,57	4,36 p.	1.070,51
		44,51%		34,86%

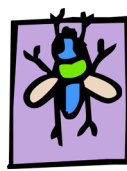

NAVARRA. Evolución del gasto específico en Servicios Sociales

Comparativa con la evolución del conjunto de CC.AA.

Gasto Autónomo por habitante y año en Servicios Sociales y Promoción Social

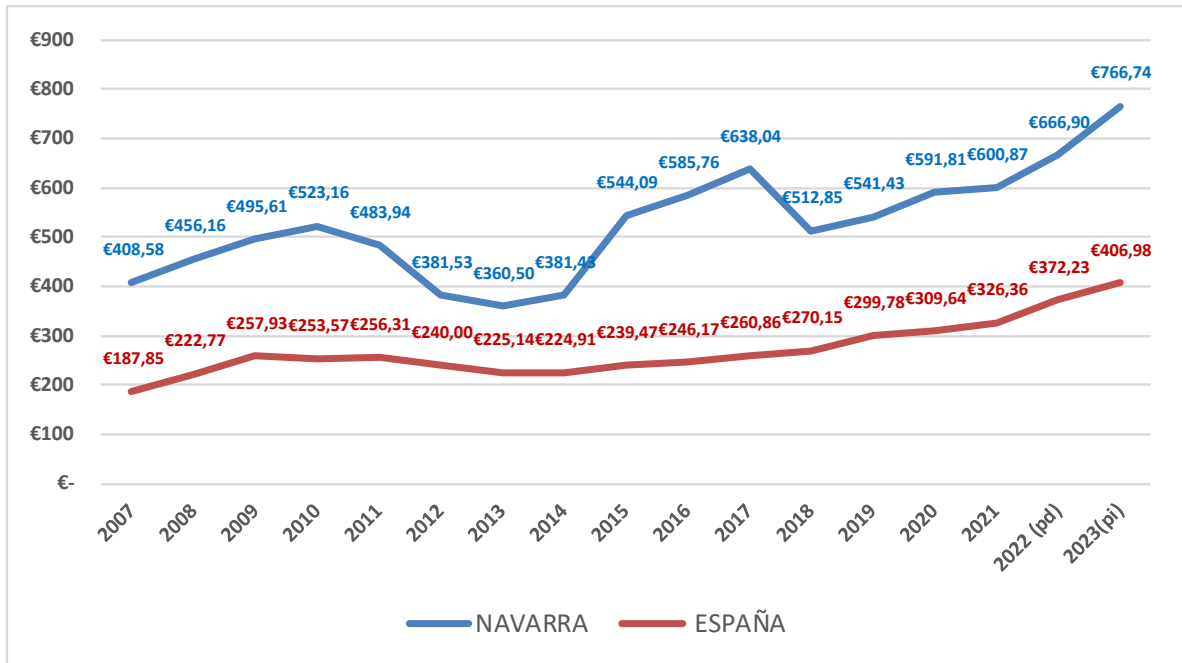

% Gasto Autónomo en Servicios Sociales y Promoción Social respecto al presupuesto total autonómico

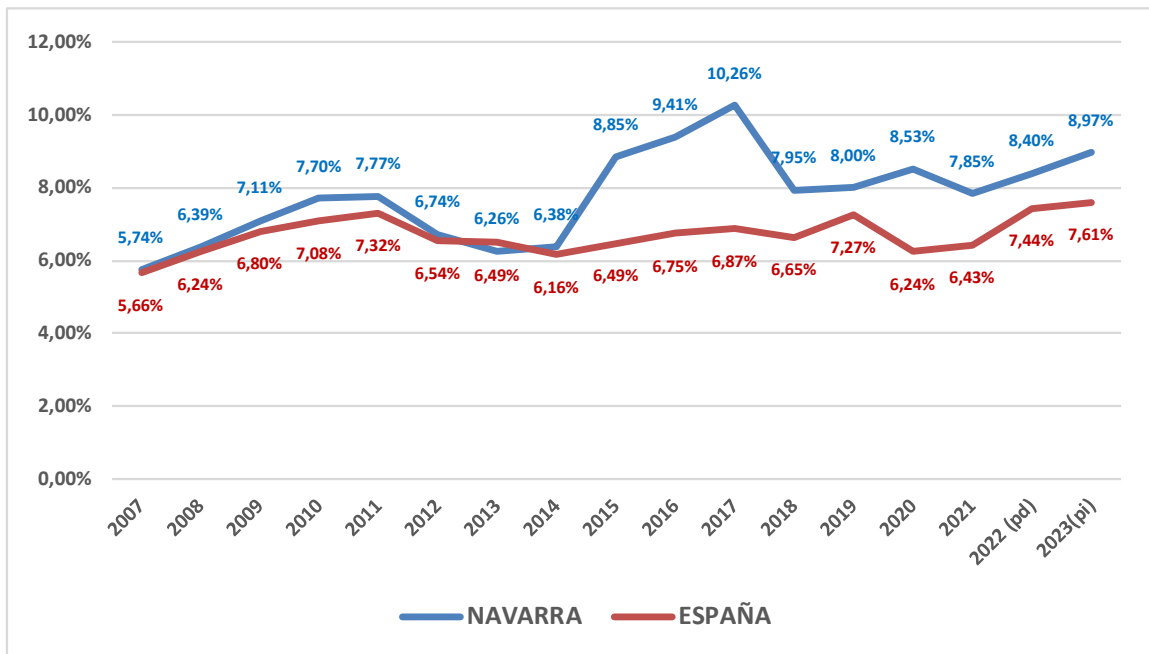

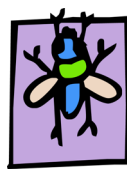

% de gasto autonómico por áreas de gasto (2007-2023)

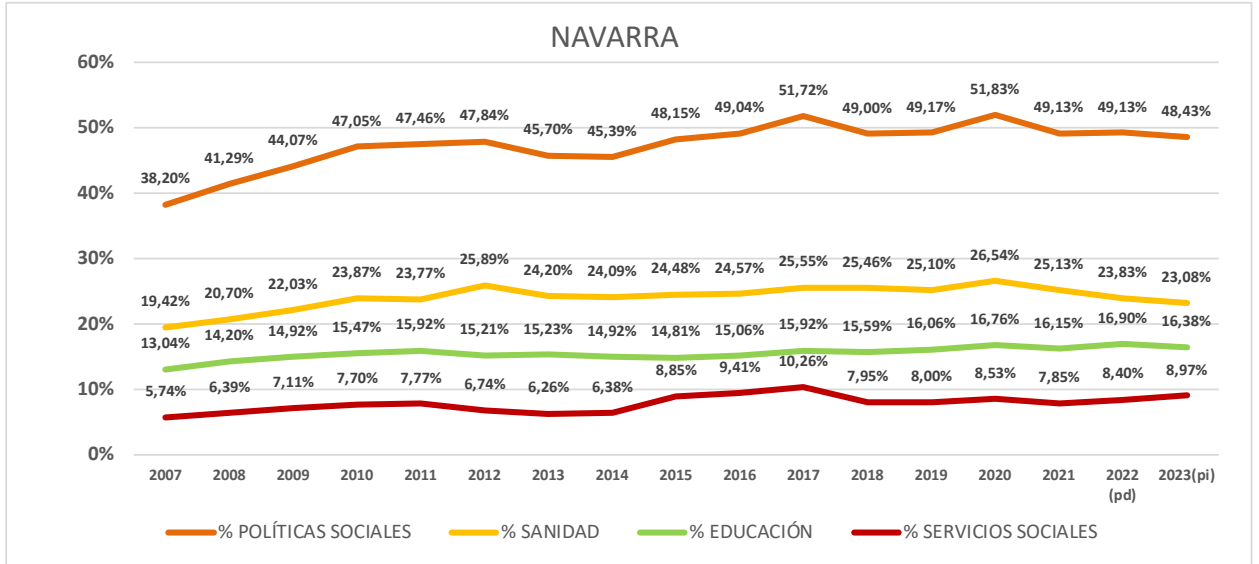

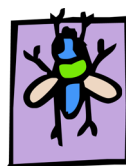

EVOLUCIÓN PRESUPUESTOS AUTONÓMICOS EN EL PAIS VASCO

Estructura del gasto autonómico – PAIS VASCO 2007-2023

(Millones de €)

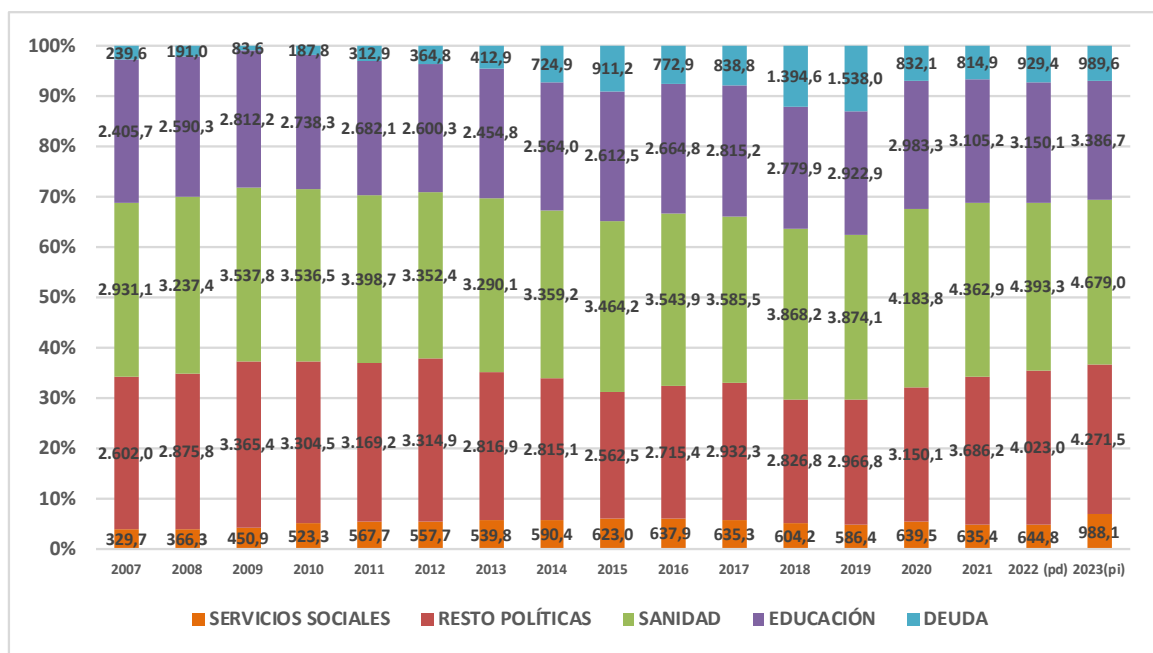
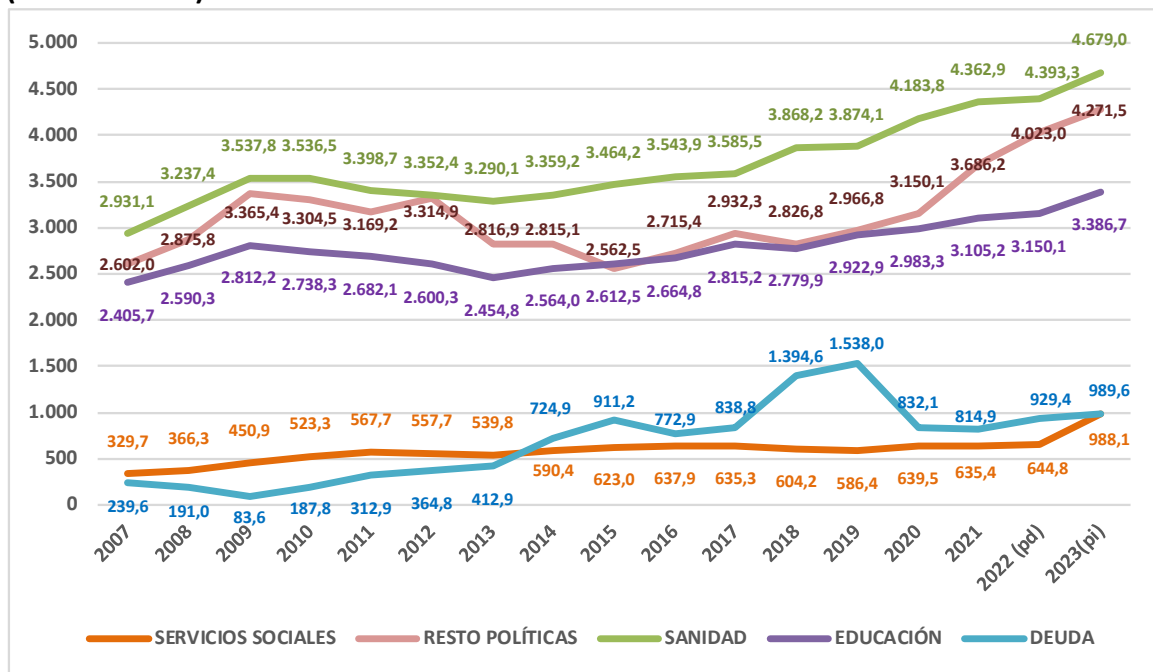

Gasto en Políticas Sociales (Sanidad, Educación y Servicios Sociales)

		Millones €	% s/ppto.	€/ hab.
PAÍS VASCO	2009	6.800,91	66,35%	3.128,18
	2023	9.053,80	63,25%	4.078,46
	Diferencia	2.252,89	-3,10 p.	950,28
		33,13%		30,38%

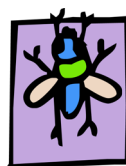

PAÍS VASCO. Evolución del gasto específico en Servicios Sociales

Comparativa con la evolución del conjunto de CC.AA.

Gasto Autónomo por habitante y año en Servicios Sociales y Promoción Social

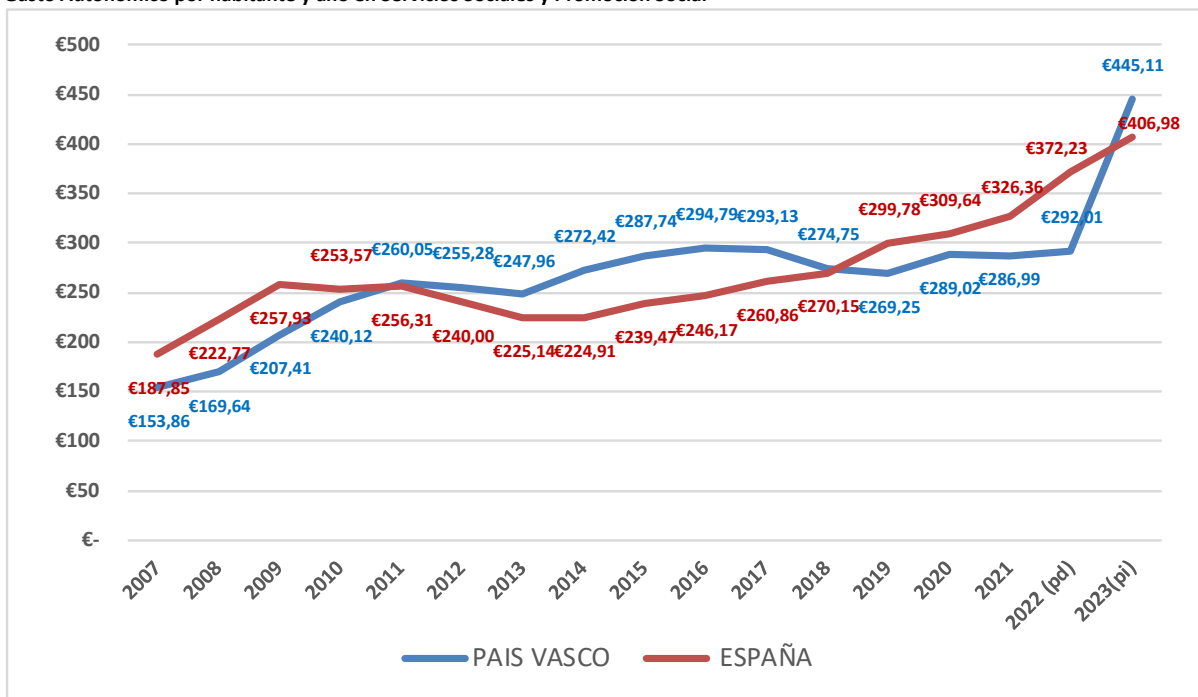

% Gasto Autónomo en Servicios Sociales y Promoción Social respecto al presupuesto total autónómico

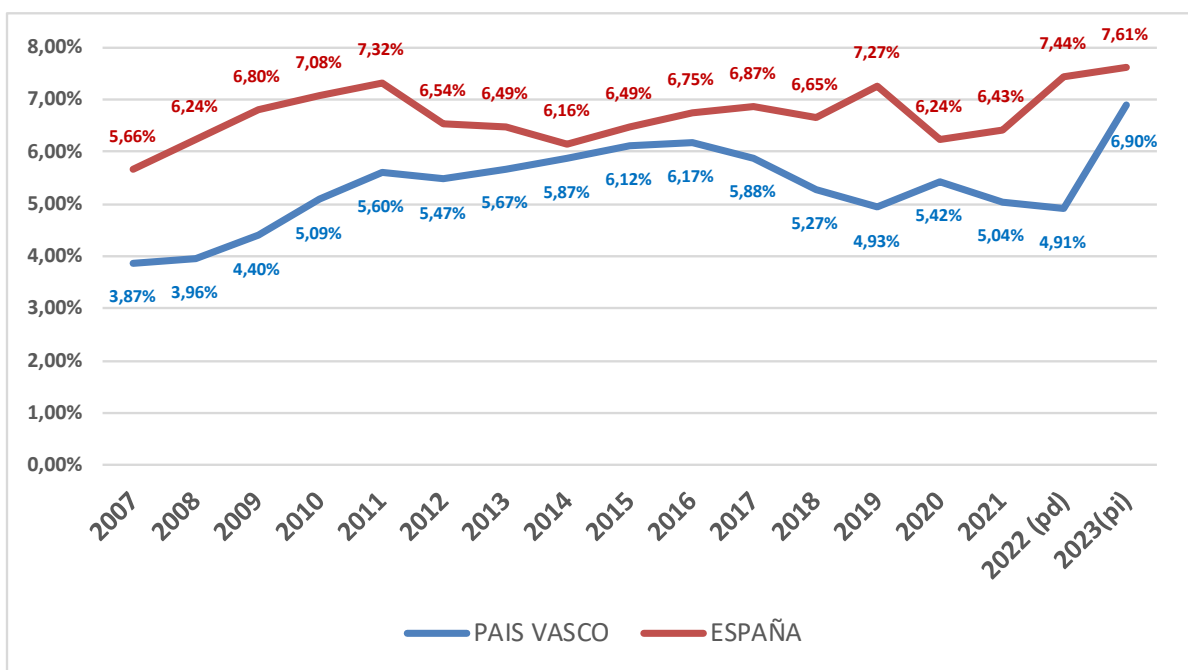

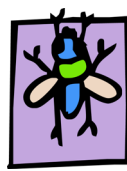

% de gasto autonómico por áreas de gasto (2007-2023)

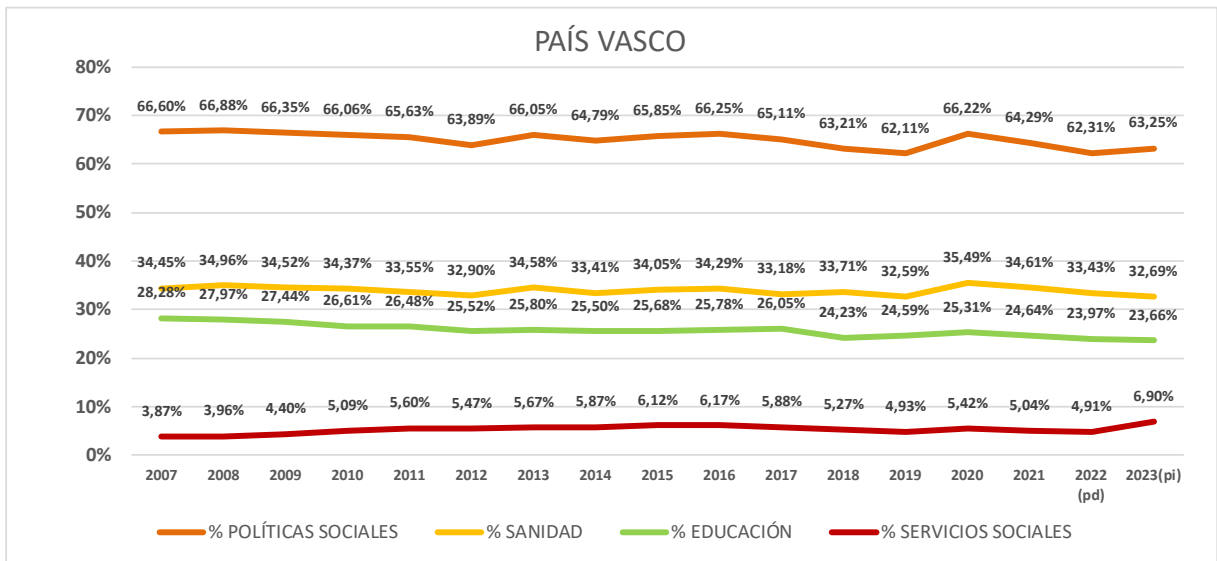

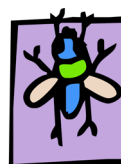

EVOLUCIÓN PRESUPUESTOS AUTÓNOMICOS EN LA RIOJA

Estructura del gasto autonómico – LA RIOJA 2007-2023

(Millones de €)

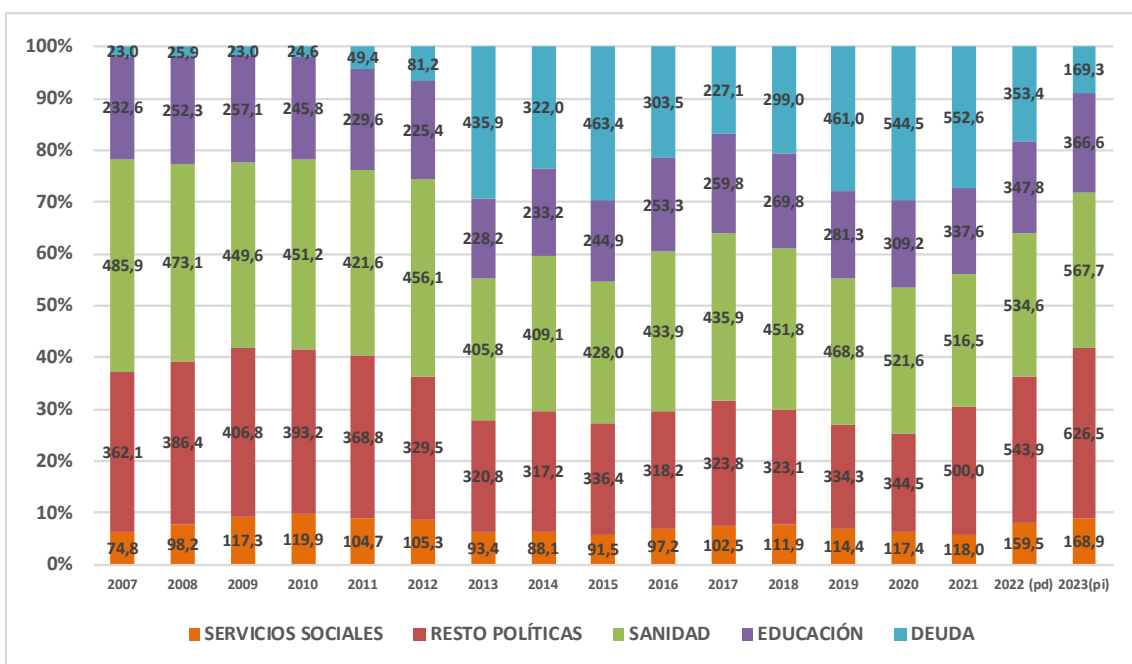
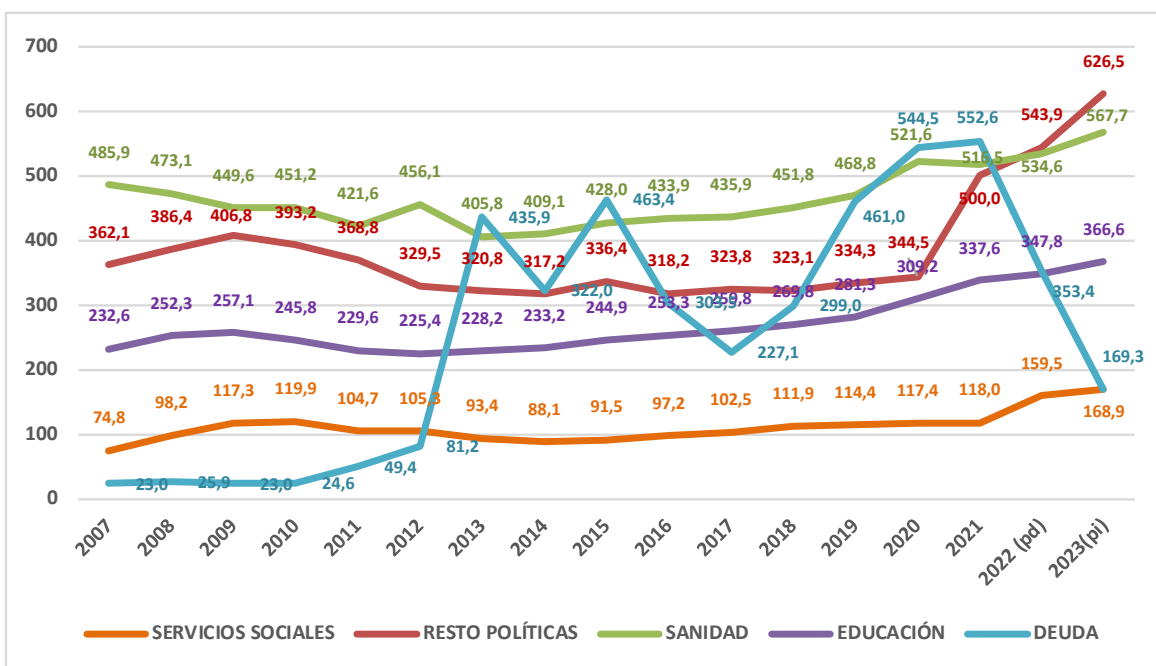

Gasto en Políticas Sociales (Sanidad, Educación y Servicios Sociales)

	Millones €	% s/ppto.	€/ hab.
LA RIOJA	2009	824,07	65,72%
	2023	1.103,20	58,09%
	Diferencia	279,13	-7,63 p.
		33,87%	846,36

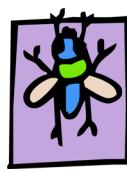

LA RIOJA. Evolución del gasto específico en Servicios Sociales

Comparativa con la evolución del conjunto de CC.AA.

Gasto Autónomico por habitante y año en Servicios Sociales y Promoción Social

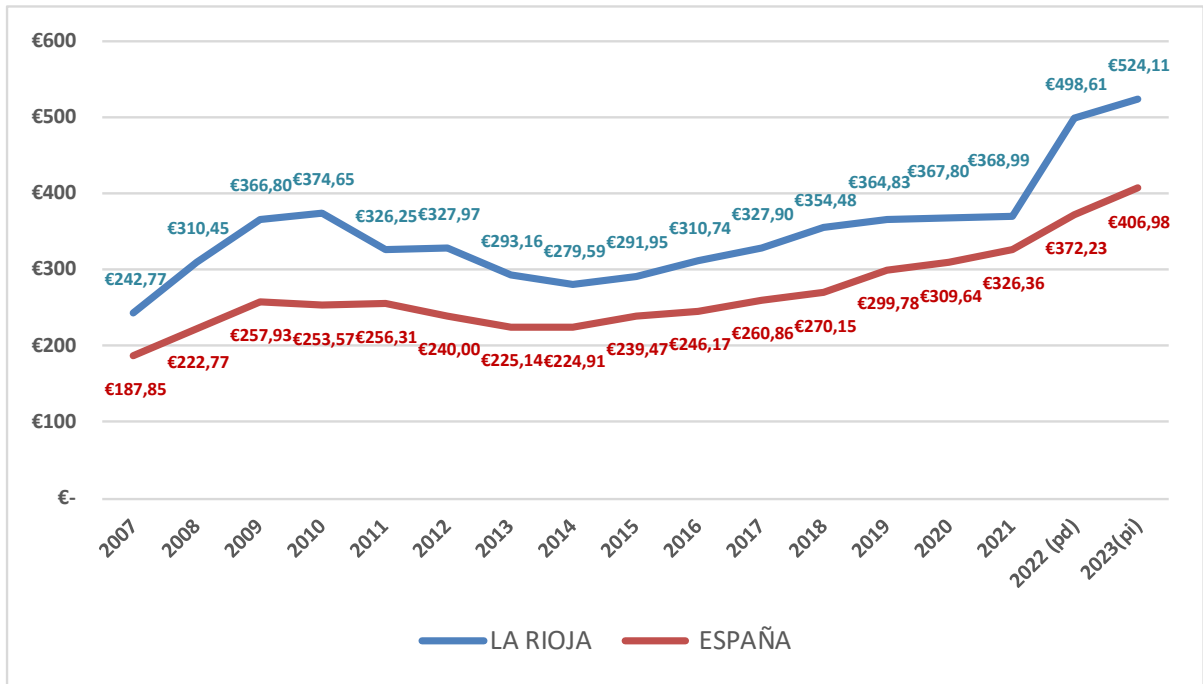

% Gasto Autónomico en Servicios Sociales y Promoción Social respecto al presupuesto total autonómico

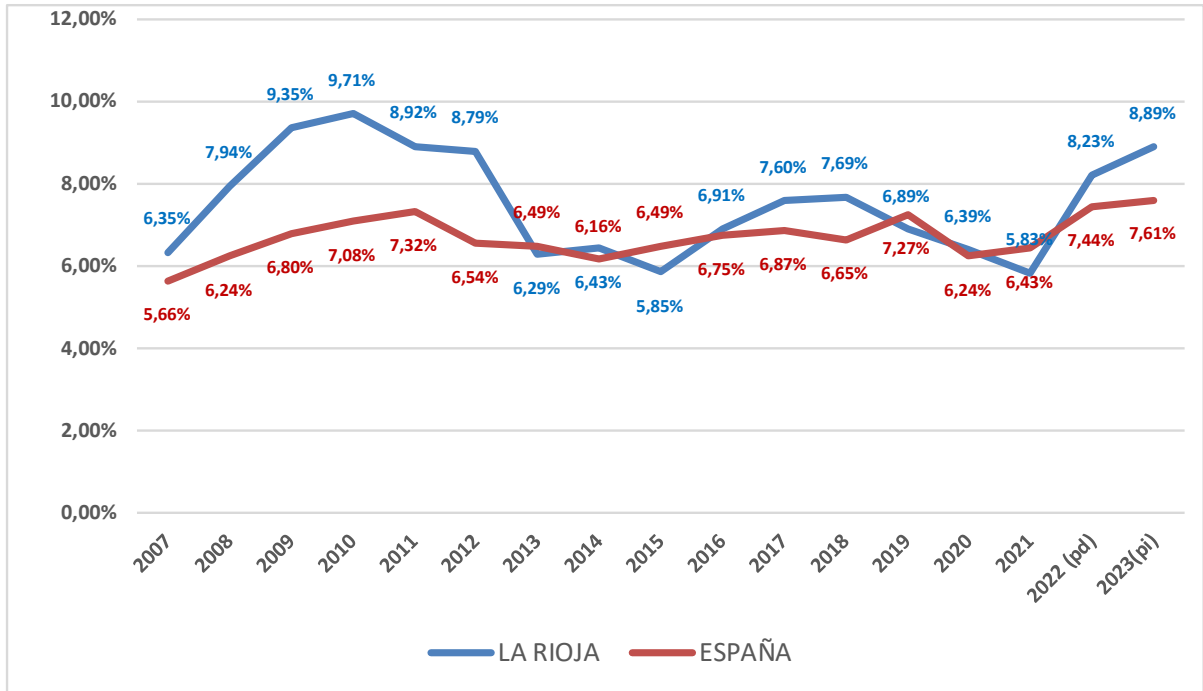

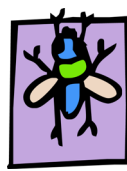

% de gasto autonómico por áreas de gasto (2007-2023)

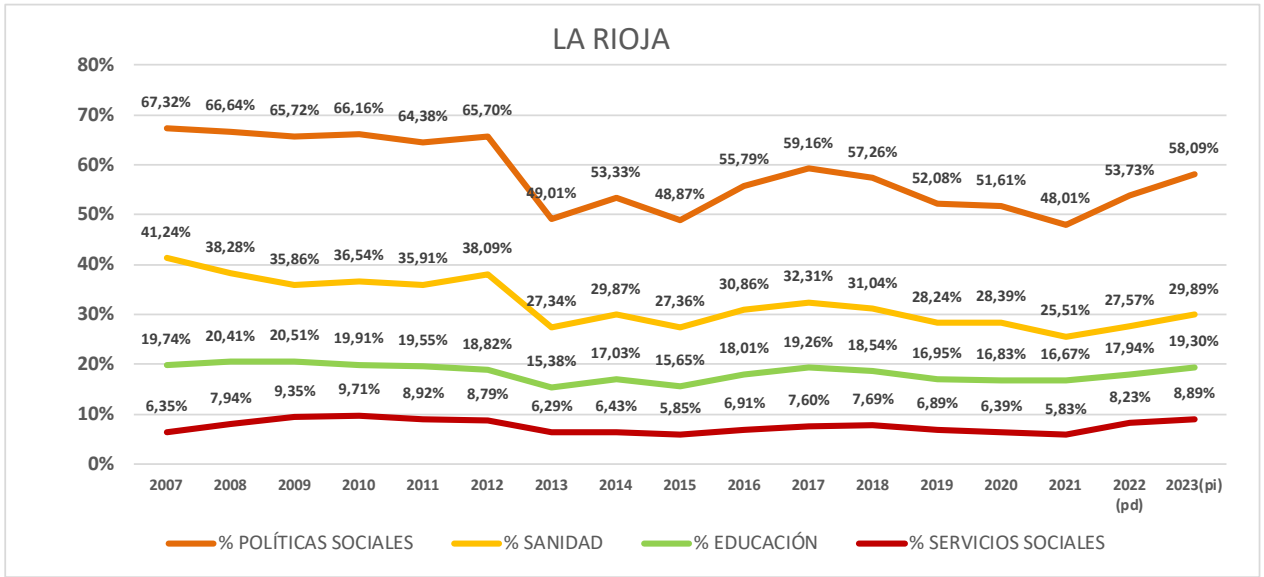

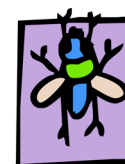

EVOLUCIÓN PRESUPUESTOS AUTONÓMICOS EN C. VALENCIANA

Estructura del gasto autonómico – C. VALENCIANA 2007-2023

(Millones de €)

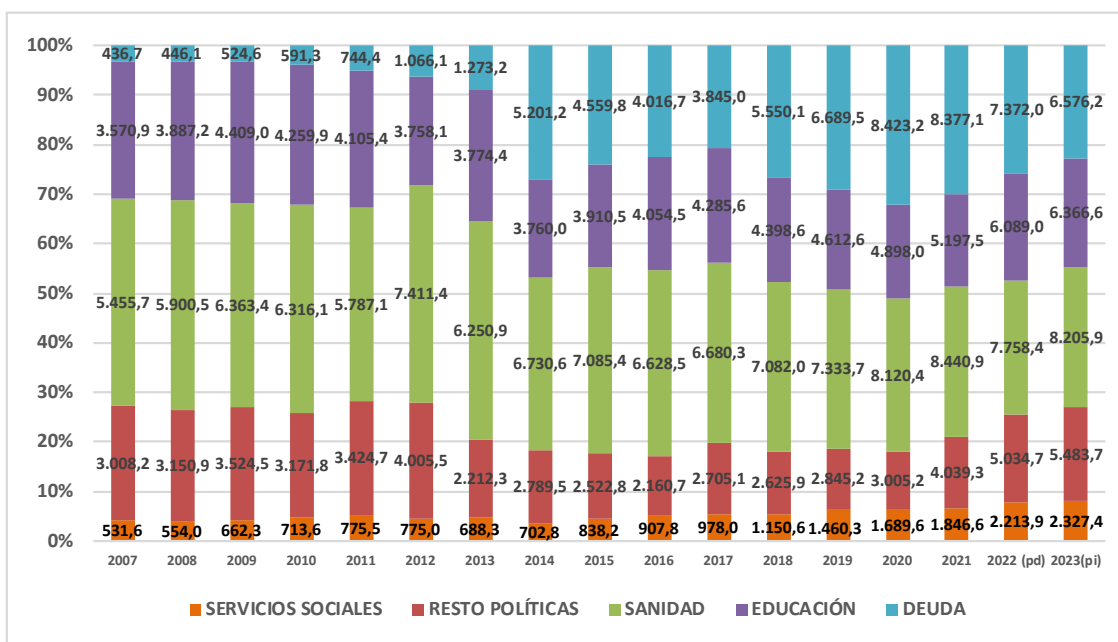
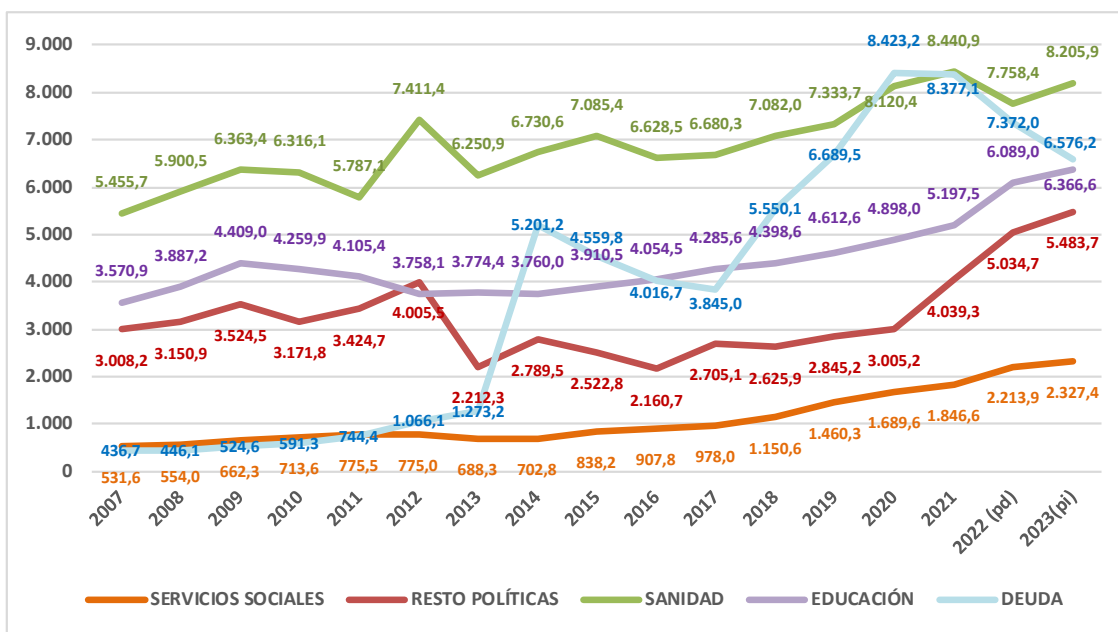

Gasto en Políticas Sociales (Sanidad, Educación y Servicios Sociales)

	Millones €	% s/ppto.	€/ hab.
COMUNIDAD VALENCIANA 2009	11.434,66	73,85%	2.295,53
COMUNIDAD VALENCIANA 2023	16.899,90	58,36%	3.238,60
Diferencia	5.465,24	-15,49 P.	943,07
	47,80%		41,08%

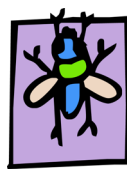

C. VALENCIANA. Evolución del gasto específico en Servicios Sociales

Comparativa con la evolución del conjunto de CC.AA.

Gasto Autónomo por habitante y año en Servicios Sociales y Promoción Social

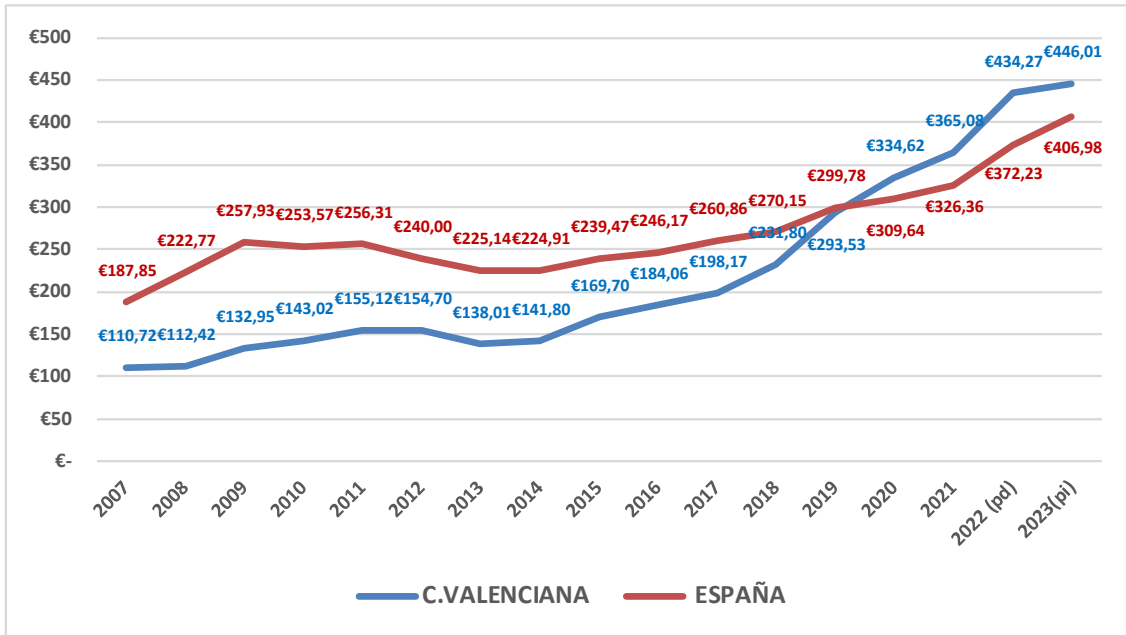

% Gasto Autónomo en Servicios Sociales y Promoción Social respecto al presupuesto total autonómico

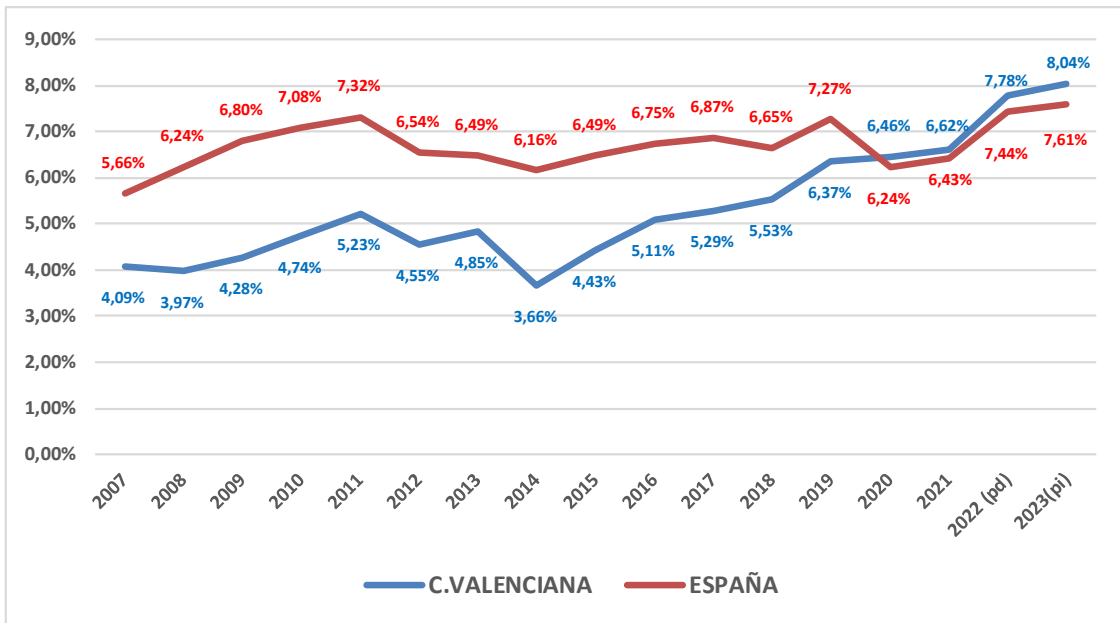

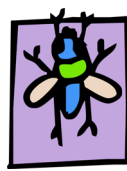

% de gasto autonómico por áreas de gasto (2007-2023)

